

# SERVIZI E CONVENZIONI PER GLI ISCRITTI



# CISL

## 2019-2020

Area Metropolitana  
**TORINO - CANAVESE**



**È più di una tessera.  
È mettere tutti i giorni  
al centro i tuoi diritti.**

## PER LA PERSONA, PER IL LAVORO.

 [cislpiemonte.it/torino-canavese](http://cislpiemonte.it/torino-canavese)

 [convenzionicisl.it](http://convenzionicisl.it)

 [convenzionicisl](https://www.facebook.com/convenzionicisl)

**Scarica la nuova APP ConvenzioniCISL**



**AGOS**

## IL PRESTITO PERSONALE

**DEDICATO AGLI ISCRITTI CISL TORINO**

**Puoi saltare la rata**  
una volta l'anno e per tre  
volte nel corso del  
prestito, rimandandone  
il pagamento.



**Puoi modificare la rata**  
una volta l'anno  
e per tre volte  
nel corso del prestito.



**Ricevi il prestito**  
in 48 ore  
dall'accettazione  
della richiesta.

Nelle condizioni contrattuali  
puoi trovare maggiori  
informazioni su come  
funziona la flessibilità.

PUOI RICHIEDERE FINO A

**30.000€**

PER OGNI TUA ESIGENZA

**LA RICHIESTA È SEMPLICE  
E LA NOSTRA CONSULENZA È SEMPRE GRATUITA.**

Per richiedere le condizioni di convenzione, basta esibire il presente volantino.

**Giampiero Crielesi****Tel. 335-7887552 | g.crielesi@agos.it****Riccardo Bononi****Tel. 348-9590428 | r.bononi@agos.it**

Ti basterà presentare pochi documenti: **carta di identità, codice fiscale e documento di reddito**

**VEDIAMOCI CHIARO**

Ti ricordiamo che la richiesta del prestito personale è soggetta ad approvazione di Agos Ducato S.p.A.  
Messaggio pubblicitario. Per ulteriori informazioni richiedere sul sito, in filiale o Agenzia Autorizzata Agos il "Modulo informazioni europee di Base sul credito ai consumatori" (SECCI) e copia del testo contrattuale. La flessibilità del prestito può essere esercitata nel rispetto dei limiti contrattualmente previsti, in caso di regolarità dei pagamenti e rimborso tramite addebito diretto in conto corrente SDD.



**SCONTO  
10%  
PER ISCRITTI**



**AMPIA GAMMA DI MODELLI ADATTABILI A TUTTI I TIPI DI SCALE**  
**SERVIZIO GRATUITO DI CONSULENZA SUL POSTO • ASSISTENZA POST VENDITA**  
**CONTRIBUTO STATALE (l.g. 13/89) • DETRAZIONE DEL 50%** per ristrutturazioni  
abitative e per l'abbattimento delle barriere architettoniche.

Cell. 335.1996670  
info@acmmontascale.it  
www.acmmontascale.it  
www.acmmontascale.com  
www.offertemontascale.com

Numero Verde  
**800-960560**



**ACM**  
**MONTASCALE**

Mobilità ad un passo da casa



Unione Sindacale di Torino  
Via Madama Cristina, 50 - 011 6520011

### LE CATEGORIE IN SEDE

		TELEFONO	FAX
<b>FAI</b>	Agro-Alimentaristi	011.6520321	011.6520571
<b>FEMCA</b>	Energia, chimica, tessili, vetro	011.6520301	011.6520569
<b>FILCA</b>	Costruzioni e affini	011.6520441	011.6520579
<b>FIM</b>	Metalmeccanici	011.6520361	011.6520575
<b>FISASCAT</b>	Commercio e Servizi, Turismo, Imprese di pulizia	011.6520201	011.6520561
<b>FISTEL</b>	Spettacolo, Informazione, Industria Tipografica e Cartaria Telecomunicazioni	011.6520281	011.6520567
<b>FIT</b>	Autoferrotranvieri, Ambiente, Aus. Traffico Ferrovieri, Autonoleggi	011.6520331	011.6520573
<b>FNP</b>	Pensionati	011.6520251-2	011.6520565
<b>FP</b>	Enti locali, Sanità pubblica e privata, Stato e Parastato, Agenzie Fiscali e Coop. Sociali	011.6520401	011.6520577
<b>SCUOLA</b>	Di ogni ordine e grado	011.6520221	011.6520563
<b>FELSA</b>	Atipici interinali Lavoratori Autonomi (P.IVA)	011.6520161	011.6520558
<b>FIRST</b>	Bancari, Assicurativi	011.6520461	011.6520580

### LE CATEGORIE FUORI SEDE

		TELEFONO	FAX
<b>FLAEI</b>	Elettrici - Via Bertola, 49	011.6694988	011.6695513
<b>SLP</b>	Postelegrafonici - Via Massena, 24	011.545614	011.531532

## IN TUTTO IL TERRITORIO DELLA PROVINCIA

### TORINO CITTÀ

#### ■ Torino Nord

Piazza Bottesini, 5/A - 011 235724

#### ■ Torino Sud/Mirafiori

Via Bartoli, 8 - 011 6177111

#### ■ Torino Borgata Vittoria

Via Breglio, 104 - 011 213581

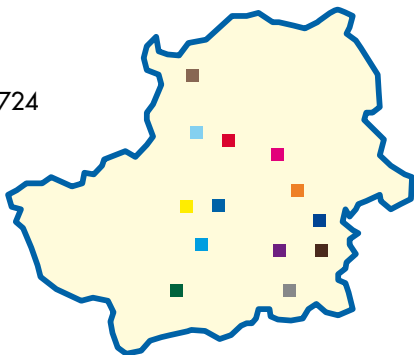

### PROVINCIA

- **Cirié** - C. so Nazioni Unite, 64 - 011 9210124
- **Settimo Torinese** - Piazza Vittorio Veneto, 6 - 011 8169811
- **Cascine Vica** - C. so Francia, 119 - 011 9552011
- **Orbassano** - Via Castellazzo, 50 - 011 9011439
- **Pinerolo** - C. so Torino, 18 - 0121 361611
- **Moncalieri** - Via Martiri della Libertà, 2/bis - 011 6433811
- **Carmagnola** - Via Rossini, 26 - 011 9716572
- **Ivrea** - Via Ravaschietto, 1 - 0125 641395
- **Rivarolo** - Via Merlo, 12 - 0124 29016
- **Chivasso** - Vicolo Piazza D'Armi, 4 - 011 9114943
- **Chieri** - Piazza Duomo, 3 - 011 9414435

## Risolviamo, insieme

### SEDI PERMANENTI

- TORINO** Via Bertola 49/a - Tel. 011 5741511  
Fax 011 5741522 - e-mail: [caaf.torino@cisl.it](mailto:caaf.torino@cisl.it)  
Via Campana 20 - Tel. 011 6520091  
Via Breglio 104/b - Tel. 011 213581  
Via Bartoli 8 - Tel. 011 6177111  
C.so Orbassano 203/c - Tel. 011 0375957
- CIRIÈ** C.so Nazioni Unite 64 - Tel. 011 9222516
- MONCALIERI** Via Martiri d. Libertà 2 bis - Tel. 011 6433811
- SETTIMO T.SE** P.zza Vittorio Veneto 6 - Tel. 011 8169811
- PINEROLO** C.so Torino 18 - Tel. 0121 361611
- CASCINE VICA** C.so Francia 119 - Tel. 011 9552011
- ORBASSANO** Via Castellazzo 50 - Tel. 011 9017548
- IVREA** Via Ravaschietto 1 - Tel. 0125 48837

### SEDI TEMPORANEE

- TORINO** P.zza Bottesini 5/a - Tel. 011 235724  
Via Limone 5 - Tel. 011 389764  
Via N.Bianchi 34 bis - Tel. 011 748058  
Via Foglizzo 26/a - Tel. 011 737634  
Via Santa Giulia 40 - Tel. 011 8136605
- CHIERI** P.zza Duomo 3 - Tel. 011 9414435
- CARMAGNOLA** Via Rossini 26 - Tel. 011 9773995
- NICHELINO** Via De Gasperi 3 - Tel. 011 6807448
- VENARIA** Via Tessarin 2 - Tel. 011 4593965
- ALMESE** Via Roma 35/2 - Tel. 011 9350601
- SUSA** Via Norberto Rosa 3 - Tel. 0122 622373
- ALPIGNANO** Via Matteotti 47 - Tel. 011 9679770
- CHIVASSO** Vicolo Piazza d'Armi 4 - Tel. 011 9114943
- CASTELLAMONTE** P.zza Repubblica 5 - Tel. 0124 582470

**INFO**

CALL CENTER: 011 195065



- CUORGNÈ** Via S. Giovanni Bosco 3/B  
Tel. 0124 68264
- CALUSO** Via Micheletti 5 - Tel. 011 9831673
- RIVAROLO** Via Merlo 12 - Tel. 0124 29016
- PONT C.SE** c/o Comune - Tel. 0124 860530

Il servizio fiscale CISL risolve tutte le problematiche connesse alla dichiarazione dei redditi mod. 730, al bollettino IMU, all'unico, al mod. RED, all'ISEE, al contenzioso fiscale ed alle pratiche di successione e per colf e badanti. In ogni sede della CISL della provincia trovi un esperto fiscale a tua disposizione che ti consiglia ed indirizza per il meglio.

Il nostro CAF è autorizzato dal Ministero delle Finanze e tutte le pratiche del servizio fiscale sono assicurate per eventuali errori nella compilazione.



CENTRI ACUSTICI

# Sentire bene è vivere meglio!

CONVENZIONE SPECIALE MAICO PER GLI ISCRITTI CISL

- **Controllo gratuito e accurato dell'udito**
- **Prova gratuita e immediata**  
dei nuovi apparecchi acustici ad alta tecnologia
- **Sconto del 15% su tutti gli apparecchi acustici**
- **A richiesta visite a domicilio**



*Vi attendiamo nei nostri Centri MAICO*

- **TORINO**  
**Sede Maico**  
Via Magenta, 20  
Tel. 011 54.17.67  
011 54.33.18
- **TORINO**  
C.so Re Umberto, 19/d  
Tel. 011 54.85.22
- **TORINO**  
Via Montanaro, 51/d  
Tel. 011 24.09.838
- **TORINO**  
Via Tripoli, 112  
Tel. 011 39.08.60
- **CHIVASSO**  
Via Po, 22/a  
Tel. 011 91.14.708
- **IVREA**  
Via Corte D'Assise, 11  
Tel. 0125 44.973
- **MONCALIERI**  
C.so Roma, 95  
Tel. 011 60.54.223
- **PINEROLO**  
P.zza Roma, 28  
Tel. 0121 37.81.75
- **RIVOLI**  
Via Cavalieri di  
Vittorio Veneto, 9/B  
Tel. 011 95.03.861
- **SETTIMO  
TORINESE**  
Via Regio Parco, 11  
presso Studio Medico  
Tel. 333 65.33.303

Numero Verde  
**800-650021**

[www.magicson.com](http://www.magicson.com)

[info@magicson.it](mailto:info@magicson.it)

 **Maico Magicson**

I Centri Maico sono autorizzati  
ASL e INAIL alla fornitura gratuita  
agli aventi diritto e **forniscono**  
informazioni gratuite sulle pratiche

MAICO e **CISL** *Una convenzione ricca di vantaggi!*

## Per tutelare i tuoi diritti



### **GRATUITAMENTE AL TUO SERVIZIO PER QUALUNQUE PROBLEMA:**

- CONTRIBUTI
- PENSIONE
- INFORTUNI

**18 SEDI E NUMEROSI  
RECAPITI SUL TERRITORIO  
DELLA PROVINCIA  
DI TORINO SONO  
A DISPOSIZIONE PER:**

Pensioni settore pubblico e privato

Pensioni complementari

Infortunati sul lavoro e  
malattie professionali

Recupero, controllo ed  
accredito contributi

Assegni familiari

Disoccupazione

Cassa integrazione e mobilità

Pratiche di invalidità

Pratiche per richiesta e rinnovi  
permessi di soggiorno  
e ricongiungimenti familiari

**INFO**

**Sede Provinciale: INAS TORINO**

**VIA MADAMA CRISTINA, 50 - TEL. 011 6520101 - 102 FAX 011 6520556 - torino@inas.it**

#### **TORINO NORD**

piazza Bottesini, 5/a Tel. 011.235724

#### **TORINO BORGO VITTORIA**

via Breglio, 104 Tel. 011.19666982

#### **TORINO VANCHIGLIA**

via Santa Giulia, 40 Tel. 011.8136605

#### **TORINO S.RITA**

c.so Orbassano, 203/d Tel. 011.351571

#### **TORINO MIRAFIORI**

via Bartoli, 8 Tel. 011.6177121

#### **SETTIMO TORINESE**

piazza Vittorio Veneto, 6 tel. 011.8169802

#### **CIRIÈ**

c.so Nazioni Unite, 64 Tel. 011.9210124

#### **CASCINE VICA**

c.so Francia, 119 Tel. 011.9552021

#### **ORBASSANO**

via Castellazzo, 50 Tel. 011.9002085

#### **PINEROLO**

c.so Torino, 18 Tel. 0121.361620

#### **CARMAGNOLA**

via Rossini, 26 Tel. 011.9716572

#### **MONCALIERI**

via Martiri della Libertà, 2/bis  
Tel. 011.6433818

#### **NICHELINO**

via A. De Gasperi, 3 Tel. 011.6807448

#### **CHIERI**

p.zza Duomo, 3 Tel. 011.9405948

#### **RIVAROLO**

via Merlo, 12 Tel. 0124.29016

#### **CHIVASSO**

vicolo Piazza d'Armi, 4 Tel. 011.9114943

#### **IVREA**

via Ravaschietto, 1 - Tel. 0125.641114





# ASTRA

ONORANZE FUNEBRI DAL 1949

Numero Verde  
**800-772166**

[www.cooperativa-astra.it](http://www.cooperativa-astra.it)

— 24h su 24h —

**ASTRA**  
**SOCIETÀ COOPERATIVA**

**TORINO**

Corso Giulio Cesare, 99 - tel. 011 280901  
Via Monginevro, 161 - tel. 011 3828558

*Sconti particolari  
per gli iscritti*



## Per la tutela individuale dei lavoratori

### **Gli UFFICI VERTENZE e LEGALI della CISL si occupano di:**

- Tutela e assistenza per licenziamenti e provvedimenti disciplinari.
- Recupero crediti da lavoro dipendente.
- Assistenza in caso di fallimento dell'Azienda.
- Verifica buste paga e controlli sui T.F.R.
- Cause per danno biologico derivante da infortuni.
- Assistenza extra lavorativa (cause civili su appuntamento).

#### **INFO**

Sede Centrale:  
**TORINO - Via Madama Cristina, 50**  
Sportello Vertenze 011 6520049 - ore 9,00 - 12,30  
Tel. 011 6520051-53-55-57-59-61-69-71-63-73-181  
Fax 011 6520553 - 011 6520554

## **UFFICIO VERTENZE E UFFICIO LEGALE**

### **SEDI DECENTRATE**

#### **TORINO**

via Bartoli, 8 Tel. 011.6177111  
011.6177122

#### **SETTIMO TORINESE**

P.za Vitt. Veneto, 6  
Tel. 011.8169801

#### **CIRIÈ**

Corso Nazioni Unite, 64  
Tel. 011.9222516

#### **CASCINE VICA**

Corso Francia, 119  
Tel. 011.9552011 Tel. 011.9552018

#### **ORBASSANO**

Via Castellazzo, 50  
Tel. 011.9011439

#### **PINEROLO**

Corso Torino, 18  
Tel. 0121.361611

#### **CARMAGNOLA**

via Rossini, 26  
Tel. 011.9773995

#### **CHIERI**

p.zza Duomo, 3  
Tel. 011.9414435

#### **MONCALIERI**

via Martiri della Libertà 2/bis  
Tel. 011.6433811 - 011.6433835

#### **IVREA**

via Ravaschietto, 1  
Tel. 0125.641395

#### **RIVAROLO**

via Merlo, 12  
Tel. 0124.29016

#### **CHIVASSO**

vicolo Piazza d'Armi, 4  
Tel. 011.9114943



**S.A.P.I.**  
SERVIZI AUTONOMI e PARTITE IVA

**SAPI IMPRESE PIEMONTE** significa **assistenza contabile e fiscale**  
per Artigiani e Commercianti, per chi esercita la Libera Professione,  
per Lavoratrici e Lavoratori Autonomi, per Titolari di Piccole e Medie  
Imprese, per Associazioni.

Vorresti aprire o chiudere **Partita IVA**?



Vorresti gestire il **Modello Unico 2019**?



**Hai Partita IVA**  
e vorresti essere **seguito da noi**?

Per informazioni o appuntamenti puoi:

- chiamare il **numero 011 195 065** - centro prenotazioni regionale
- contattare la tua **Sede Caf Cisl di riferimento** oppure
- scrivere all'indirizzo: **[sapi.piemonte@cafcsil.it](mailto:sapi.piemonte@cafcsil.it)**

Troverai **professionalità, sicurezza, massima competitività e competenza.**



**CAF CISL... Risolviamo, insieme**

**[www.cafcisl.it](http://www.cafcisl.it)**



Seguici anche su **Facebook**: CAF CISL Torino, Alessandria-Asti, Cuneo, Piemonte Orientale



# FeLSA

Federazione Lavoratori  
Somministrati Autonomi Atipici

La CISL da sempre ha scelto di tutelare e sostenere il lavoratore in quanto tale, indipendentemente dalla sua natura contrattuale, ed è proprio per questo che, attraverso la **FeLSA**, nata nel 2009 dall'accorpamento di ALAI (**lavoratori atipici e interinali**) con il CLACS (**lavoratori autonomi del commercio e dei servizi**) ha deciso di dare voce al mondo dei "lavori non standard", all'interno del quale, partite IVA e lavoro autonomo si esprimono nelle numerose associazioni professionali e sindacati di settore, quali ad esempio:

- **CISL GIORNALAI E TABACCAI**
- **FIVAG** Federazione Italiana Venditori Ambulanti
- **SNISV** Sindacato Nazionale Spettacoli Viaggianti...

## PER TUTELARE IL LAVORO CHE CAMBIA

Collaboratore occasionale - Assoc. In Partecipazione - Lavoratore in Somministrazione - Lavoratore Para-subordinato (co.co.co) - Minicopro Titolare di borse di lavoro e tirocini formativi.

**Servizi offerti:** Consulenza, Verifica contratti e/o Controllo buste paga.

**INFO**

Via Sant'Anselmo, 11 - 10125 Torino (3° piano)

Tel. 011 6548162 - Per appuntamento ed informazioni telefonare dal lun al ven (14,00/17,00). [felsa.piemonte@cisl.it](mailto:felsa.piemonte@cisl.it)

[www.cislpiemonte.it/felsa](http://www.cislpiemonte.it/felsa) - Pag. Facebook: FelsaCisPiemonte

## PER RAPPRESENTARE E TUTELARE I LAVORATORI AUTONOMI (PARTITE IVA)

**Servizi offerti:** Consulenze per Inizio/Variation/Cessazione attività commerciali, Iscrizioni obbligatorie, Volture, Acquisti/Locazioni/Genenze, Pratiche Asl/Comunali (SUAP - PEC), Visure Camerali, DURC, V.A.R.A. (Commercio Ambulante), Gestione Mercato Antiquariato Piazza Vittorio (TO), Aggiornamenti direttiva 2006/123/CE (Bolkestein), Assistenza/Ricorso contro sanzioni in materia di commercio.

**INFO**

Via Madama Cristina, 50 - 10125 TORINO (3° piano)

Tel. 011 6520161 - Fax 011 6520558 - [facebook.com/FivagCisPIEMONTE](https://www.facebook.com/FivagCisPIEMONTE)  
Orario sportello da lun a gio 10,00-13,00 / 14,00-17,00 - ven 10,00-13,00

**ANZIANI NON AUTOSUFFICIENTI**

# Residenza Sanitaria **SAN GIUSEPPE**

ORBASSANO (15 min da Torino)

Via Cesare Battisti 16 - Tel 011.9002226 - 011.9020806

info@asg-orbassano.it



**Ambiente familiare in centro città**  
**Comoda a tutti i servizi**  
**Medici ospedalieri - Retta tutto compreso**



[www.sangiuseppecasadiriposo.com](http://www.sangiuseppecasadiriposo.com)

**40.000 pensionati  
FNP CISL di Torino  
e provincia sono  
una grande famiglia...**



Nelle nostre sedi troverai amicizia e accoglienza, uomini e donne per far conoscenza, dialogare e confrontarti.

Partecipando alla vita associativa della FNP CISL, vivrai momenti di impegno - per difendere i tuoi diritti

ed il potere di acquisto della tua pensione - ma anche momenti di socialità e di festa, per rompere quell'isolamento sociale, e spesso anche la solitudine, che talvolta si subisce arrivando all'età della pensione.

## LE NOSTRE SEDI DI TORINO

### MIRAFIORI

Via Bartoli, 8 - 011 6177119

### NORD

P.zza Bottesini, 5/a - 011 235724  
Via Santa Giulia, 40 - 011 8136605

### PARELLA

Via N. Bianchi, 34/bis - 011 748058

### SAN PAOLO

Via Limone, 5 - 011 389764

### S. RITA

C.so Orbassano, 203 - 011 351571

### VALLETTE

Via Foglizzo, 26/a - 011 737634

### VITTORIA

Via Breglio, 104 - 011 19666976

### ZONA CENTRO

Via Campana, 20 - 011 6520093

## LE NOSTRE SEDI IN PROVINCIA

<b>ALMESE</b>	Via Roma, 35/2	011 9350601
<b>ALPIGNANO</b>	Via Matteotti, 47	011 9679770
<b>BORGONE SUSA</b>	Via IV Novembre, 7	011 9641772
<b>CALUSO</b>	Via Micheletti, 3	011 9831673
<b>CARMAGNOLA</b>	Via Rossini, 26	011 9716572
<b>C.VICA</b>	C.so Francia, 119	011 9552022
<b>CASTELLAMONTE</b>	P.zza Repubblica, 5	0124 582470
<b>CHIERI</b>	P.zza Duomo, 3	011 9414435
<b>CHIVASSO</b>	Vicolo Piazza d'Armi, 4	011 9116989
<b>CIRIE'</b>	C.so Nazioni Unite, 64	011 9222516
<b>CUMIANA</b>	Via Berti, 15	011 9004152
<b>CUORGNE'</b>	Via S. Giovanni Bosco, 3/6	0124 68264
<b>GIAVENO</b>	Via Sant'Antero, 23	011 9378753
<b>IVREA</b>	V. Ravaschietto, 1	0125 641304
<b>LEINI'</b>	Via Roma, 33	011 9974347
<b>LUSERNA S.G.</b>	V. Giavanello, 10	0121 041710
<b>MONCALIERI</b>	V. M. della Libertà 2/bis	011 6433823
<b>NICHELINO</b>	Via De Gasperi, 3	011 6807448
<b>ORBASSANO</b>	Via Castellazzo, 50	011 9063083
<b>PEROSA</b>	Via Roma, 8/b	0121 81691
<b>PINEROLO</b>	C.so Torino, 18	0121 361619
<b>RIVAROLO</b>	Via Merlo, 12	0124 26745
<b>SETTIMO T.SE</b>	P.zza V. Veneto, 6	011 8169812
<b>SUSA</b>	Via Norberto Rosa, 3	0122 622373
<b>VENARIA</b>	Via Tessarin, 2	011 4593965

**INFO**

***Pensionati. Vivere da protagonisti!***

**FEDERAZIONE NAZIONALE PENSIONATI CISL AREA METROPOLITANA TORINESE**

**TORINO - VIA MADAMA CRISTINA, 50 - TEL. 011 6520251 FAX 011 6520565**

## FEDERAZIONE ITALIANA METALMECCANICI



### Torino e Canavese

Via Madama Cristina, 50 • 10125 Torino

Tel. 011 6520361 - Fax 011 6520575 - E.mail: [fim.torinocanavese@cisl.it](mailto:fim.torinocanavese@cisl.it)

### FIM CISL ZONE TERRITORIALI sedi principali

**Ivrea** - Via Ravaschietto, 1 • Tel. 0125 40474 - Fax 0125 40411

**Torino Mirafiori** - Via Bartoli, 8 • Tel. 011 6177111 - Fax 011 6191150

**Settimo Torinese** - Piazza V. Veneto, 6  
Tel. 011 8169811/816 - Fax 011 8169830

**Rivoli Cascine Vica** - Corso Francia, 119  
Tel. 011 9552014 - Fax 011 9552016

**Orbassano** - Via Castellazzo, 50 • Tel. 011 9011439 - Fax 011 9006826

**Moncalieri** - Via Martiri della Libertà, 2 bis  
Tel. 011 6433811/820/821 - Fax 011 6433833

**Pinerolo** - Corso Torino, 18 • Tel. 0121 361611/615 - Fax 0121 361622

**Rivarolo Canavese** - Via A. Merlo, 12 • Tel. 0124 28854 - Fax 0124 27402

**INFO**

[www.fim.torino.it](http://www.fim.torino.it)  
[www.fim.cisl.it](http://www.fim.cisl.it)

**facebook**





# CISL SCUOLA

## AREA METROPOLITANA TORINO - CANAVESE SEDI E ORARI DI CONSULENZA

<b>SEDE CISL DI TORINO</b>		
<b>VIA MADAMA CRISTINA, 50 ANGOLO VIA MORGARI</b>		
<b>Tel. 011.6520221 – Fax 011.6520563 e-mail: <a href="mailto:segreteria@cislscuolatorino.it">segreteria@cislscuolatorino.it</a></b>		
<b>Consulenza generale</b> Personale docente e ATA	Martedì, Mercoledì, Giovedì, Venerdì	15.00 - 18.00
<b>Ricostruzioni di carriera e</b> <b>Verifica Stipendio</b>	su appuntamento	
<b>Pensioni e Fondo Espero</b> <i>Solo su appuntamento</i>	Martedì, Mercoledì, Giovedì, Venerdì	15.00 - 18.00

### SEDI CISL DELLA PROVINCIA

<b>CALUSO</b>	Via Micheletti, 5	Tel.011.9831673
<b>CARMAGNOLA</b>	Via Rossini, 26	Tel. 011.9773995
<b>CASCINE VICA</b>	Corso Francia, 119	Tel. 011.9552011
<b>CHIERI</b>	Piazza Duomo, 3	Tel. 011.9414435
<b>CHIVASSO</b>	Vicolo Lungo Piazza d'Armi, 4	Tel. 011.9116989
<b>CIRIÈ</b>	Corso Nazioni Unite, 64	Tel. 011.9210124
<b>CUORGNÈ</b>	Via S. Giovanni Bosco, 8	Tel. 0124.68264
<b>IVREA</b>	Via Ravaschietto,1	Tel. 0125/641114
<b>MONCALIERI</b>	Via Martiri Libertà, 2 bis	Tel. 011.6433837
<b>ORBASSANO</b>	Via Castellazzo, 50	Tel. 011.9011439
<b>PINEROLO</b>	Corso Torino, 18	Tel. 0121.361611
<b>RIVAROLO</b>	Via Merlo, 12	Tel. 0124.26745
<b>SETTIMO T.SE</b>	P.zza Vittorio Veneto, 6	Tel. 011.8169811
<b>SUSA</b>	Via Norberto Rosa, 3	Tel. 0122.622373
<b>ALMESE</b>	Via Roma, 35 Bis	Tel. 011.9350601

**Per informazioni su giorni  
e orari di apertura  
consultare il sito  
[www.cislscuolatorino.it](http://www.cislscuolatorino.it)**

**La consulenza è riservata agli iscritti e a coloro che intendono iscriversi**



- Informazioni e assistenza alla stipula dei contratti di locazione
- Tutela nelle procedure di sfratto
- Assistenza legale e consulenza tecnica. Perizie, pratiche catastali, valutazioni immobiliari.

### Per la tutela dei diritti degli inquilini

- Edilizia pubblica: controllo canoni, domande, cambi ecc.
- Registrazione contratti

#### INFO

**TORINO - VIA MADAMA CRISTINA, 50 TEL. 011 6520151 FAX 011 6520557**

Dal Lun al Ven dalle 9.00 alle 12.30  
Mar e Merc anche il pom. dalle 15.00 alle 18.00

La AMICO s.c. (AMministrazioni Immobiliari CONdomini). È stata costituita nell'anno 2003 strutturandosi negli anni per la gestione amministrativa di condomini, pluriproprietà, complessi commerciali, etc.

Al fine di poter offrire servizi professionali per:

- Amministrazione di condomini;
- Redazione regolamenti di condominio;
- Gestione proprietà private.



#### INFO

**C.SO VITTORIO EMANUELE II, 189 - 10139 TORINO**

Tel. 011 0363950 - Fax 011 0363951



**A.N.T.E.A.S. - TORINO**

(Associazione Nazionale Terza Età Attiva Solidarietà)

### CHE COSE'È

Associazione promossa dalla FNP-CISL da soci volontari desiderosi di tutelare i diritti e i bisogni delle persone.

### SCOPI

Aiutare gli anziani e i più deboli. Partecipare ad iniziative in difesa dell'ambiente.

Promuovere attività di formazione e conferenze sui problemi che interessano i più deboli.

#### INFO

**TORINO - VIA MADAMA CRISTINA, 50 TEL. 011 6520171 FAX 011 6520559**

Dal Lun al Ven dalle 9.00 alle 12.00 - [anteastorino@libero.it](mailto:anteastorino@libero.it)

# LA CARTA CHE ASSORBE I PROBLEMI DELL'ACQUA.

Anche il costo di una piccola perdita può essere evitato. Grazie a SMAT CARD, la prima carta assicurativa che vi mette al riparo dalle spese inattese conseguenti a rotture nell'impianto idrico della vostra casa. Con SMAT CARD, infatti, avete a disposizione una lunga serie di servizi gratuiti: l'assistenza garantita 24 ore su 24, 7 giorni su 7 e l'intervento di un idraulico specializzato a costo zero fino a tre ore lavorative. In più SMAT CARD vi garantisce 20.000,00 euro di risarcimento\* nel caso di eccedenze nei consumi dovuti a perdite nell'impianto idraulico. Una bella convenienza sia per voi che per il vostro amministratore.



## **Assistenza garantita 24 ore su 24, 7 giorni su 7.**

Con SMAT CARD  
basta una telefonata.

## **Risarcimento sinistri.**

SMAT CARD garantisce  
20.000,00 euro di risarcimento  
nel caso di eccedenze  
nei consumi dovuti a perdite  
nell'impianto idraulico.

## **Interventi rapidi e gratuiti.**

In caso di allagamento SMAT CARD  
vi assicura l'intervento immediato  
e a costo zero di un idraulico specializzato

\*limite massimo di risarcimento

Società Metropolitana Acque Torino S.p.A

c.so XI Febbraio, 14 - 10152 Torino  
Tel. 011.4645.111 Fax 011.4365.575  
info@smatorino.it www.smatorino.it

Numero Verde  
**800-010 010**

**smat  
card®**  
Da oggi chi perde non paga più!



## ANOLF

ASSOCIAZIONE NAZIONALE CONTRO LE FRONTIERE

### **Solidarietà, accoglienza cooperazione sviluppo** **Per l'accoglienza e la solidarietà dei lavoratori stranieri**

Finalità dell'associazione è lo sviluppo dell'amicizia e della fratellanza tra i popoli.

#### **Ufficio Stranieri**

L'ANOLF offre un servizio di accoglienza ed orientamento per i lavoratori stranieri alle prese con la burocrazia ed il mondo di lavoro in Italia.

Compilazione delle domande di soggiorno - carta di soggiorno - la cittadinanza - ricongiungimento familiare e l'invio telematico.

Assistenza e controllo contributi del lavoro colf e badanti di lavoratori immigrati.

Assistenza per invio delle domande all'INPS per i lavoratori immigrati.

**INFO** TORINO - VIA MADAMA CRISTINA, 50 - TEL. 011 6520081 FAX 011 6520082  
388 4298219 (solo messaggi WhatsApp) - [anolf.torino@cisl.it](mailto:anolf.torino@cisl.it) - [www.anolf.it](http://www.anolf.it)  
dal Lunedì al Venerdì dalle 09,00 alle 12,00 e dalle 14,30 alle 17,30

### **Diritti umani, libertà sindacali e lotta alla povertà**



**ISTITUTO  
SINDACALE  
PER LA  
COOPERAZIONE  
E LO SVILUPPO**

#### **Le nostre attività:**

- Cooperazione allo sviluppo sociale ed economico
- Sostegno al movimento sindacale
- Educazione allo sviluppo

**INFO** TORINO - VIA SANT'ANSELMO, 11 - TEL. 011 6548288  
[iscos.piemonte@cisl.it](mailto:iscos.piemonte@cisl.it) - [www.iscos.eu](http://www.iscos.eu) - [www.iscospiemonte.org](http://www.iscospiemonte.org)

# è importante SENTIRE

- PER COMUNICARE
- PER ESSERCI
- PER PARTECIPARE

[www.sentireapparechiacustici.it](http://www.sentireapparechiacustici.it)

## SCONTO DEL 25%

SULLA TUA SOLUZIONE Uditiva\* PER I TESSERATI CISL

\*Apparecchi acustici



+

### 3 ANNI DI BATTERIE OMAGGIO\* anche per la fornitura gratuita ASL

\*Quantità stabilita in base al consumo medio del dispositivo acustico

Numero Verde

800-031 545

**SENTIRE** SMART  
SOLUZIONI Uditive PERSONALIZZATE

Sentire di Andrea Marullo Reedtz

Torino - (Sede) Via Breglio, 102/A - Tel. 011 22 16 059

Chieri (TO) - (Filiale) Via Vittorio Emanuele II, 16 - Tel. 011 454 90 63

Pino Torinese (TO) - (Lab.) Via Roma, 50 - Tel. 011 22 16 059

Torino - Farmacia Serravalle - Via Michele Lessona, 29 - Tel. 011 748905

Chieri (TO) - Farmacia Santa Croce - Strada Riva, 10 - Tel. 011 9472000

Chivasso - Ortopedia Arkot - Viale Vittorio Veneto, 45 - Tel. 011 9114140

Pinerolo - Farmacia Corti Gosso - Via Lequio Clemente, 2 - Tel. 0121 322624

Susa - Farmacia Moncenisio - Via Mazzini, 17 - Tel. 0122 62 22 33

Vigliano Biellese - Studi Medici - Via Milano, 4 - Tel. 800 031 545

## Memoria e cultura

- La Fondazione Vera Nocentini conserva la documentazione ordinata e catalogata sulla storia del sindacato e in particolare della Cisl di Torino e delle sue strutture.
- La Fondazione si occupa di promozione culturale, presentazione di libri, di ricerche attinenti il lavoro, la società e la cultura.
- La Fondazione dispone di archivio, biblioteca, emeroteca, fototeca, manifestoteca, banca di testimonianze orali e archivio audiovisivo aperti quotidianamente al pubblico.
- La Fondazione Vera Nocentini è inserita nel "Polo del '900", un grande progetto culturale per conservare e valorizzare la memoria del '900 e trasmettere i valori della cittadinanza e della democrazia alle nuove generazioni.

**INFO**

TORINO - VIA DEL CARMINE, 14 PRESSO "POLO DEL '900"  
TEL. E FAX 011.6983173 - 2° NUM. DI TEL. 011.2640647  
fondazione nocentini@gmail.com - www.fondazioneveranocentini.it



## DICHIARAZIONE DI SUCCESSIONE

LA SUCCESSIONE AL CAF  
CISL DELLA TUA ZONA



DA OGGI SONO ATTIVI GLI SPORTELLI SUCCESSIONI  
IN TUTTE LE SEDI CISL

- ✓ **COMPETENZA**
- ✓ **DICHIARAZIONE ONLINE**
- ✓ **TEMPI RAPIDI**
- ✓ **COSTI AGEVOLATI AGLI ISCRITTI CISL**

PER INFORMAZIONI RIVOLGITI ALLA CISL DELLA TUA ZONA:

CISL TORINO CANAVESE

VIA MADAMA CRISTINA, 50 - TORINO - TEL. 011 6520249

Orario: dal lunedì al venerdì dalle ore 09,00 alle ore 13,00 e dalle 14,00 alle 16,00

Convenzione  
speciale riservata  
agli iscritti



# PER LA TUA SALUTE SCEGLI



**PRIMA VISITA SPECIALISTICA € 48**

**POLIAMBULATORIO SPECIALISTICO  
DIAGNOSTICA PER IMMAGINI  
RIEDUCAZIONE E RECUPERO FUNZIONALE  
LABORATORIO DI ANALISI CLINICHE  
MINI CHECK-UP E CHECK-UP COMPLETI  
MEDICINA DEL LAVORO**



**I.R.M. srl** - via Torino, 19 - 10044 Pianezza (TO)  
Tel. 011 9662585 - Fax 011 9679389  
[www.ricerchemediche.it](http://www.ricerchemediche.it) - [info@ricerchemediche.it](mailto:info@ricerchemediche.it)

**ES - ESSERSANI s.r.l.** - via Torino, 19 - 10044 Pianezza (TO)  
Tel. 011 7499617 - Fax 011 7499618  
[www.essersani.it](http://www.essersani.it) - [info@essersani.it](mailto:info@essersani.it)



## Per difendere gli interessi del consumatore



**ADICONSUM**

Associazione Difesa  
Consumatori e Ambiente

Associazione Italiana difesa consumatori e ambiente

### A COSA SERVE

- Informa e tutela il consumatore dalle frodi commerciali di piccole e grandi attività
- **IL SERVIZIO**
- Informazioni e consigli gratuiti a tutti
- Assistenza con intervento solo per gli associati

### COME FUNZIONA

- Interviene direttamente nei confronti della controparte
- Assiste il singolo consumatore in caso di vertenza conciliare
- Dispone di un servizio di consulenza tecnico-legale

**INFO** TORINO - VIA MADAMA CRISTINA, 50 - TEL. 011 5613666  
[adiconsumtorino@libero.it](mailto:adiconsumtorino@libero.it)

Lunedì - Mercoledì - Giovedì - Venerdì dalle 09,00 alle 13,30  
Martedì dalle 13,00 alle 18,00

## SERVIZIO COLF & BADANTI

- Il servizio è dedicato ai datori di lavoro e **solo su appuntamento.**
- Questo servizio si occupa di tutti gli adempimenti per l'assunzione, gestione del rapporto di lavoro fino al licenziamento del dipendente (compilazione prospetti paghe mensili, predisposizione bollettini pagamento INPS, comunicazione annuale sui redditi percepiti dal dipendente e calcolo TFR).

**INFO** Sede di VIA BERTOLA, 49/A - TEL. 011 5741511 - Per appuntamenti TEL. 011 195065  
Sede di VIA M. CRISTINA, 50 - TEL. 011 6520099 - Per appuntamenti TEL. 011 195065  
S.RITA - C.SO ORBASSANO, 203/C - TORINO - 011 195065  
MONCALIERI - VIA MARTIRI DELLA LIBERTÀ, 2 BIS - 011 6433811  
CASCINE VICA - C.SO FRANCA, 119 - RIVOLI - 011 195065

## La CISL per la sicurezza sul lavoro

### PUNTO SICURO

La UST è a disposizione dei RLS, RSU/RSA per verificare le modalità di intervento e di applicazione della legge 81/08.

**INFO** Puoi avere informazioni contattando: [puntosicuro@cisl.it](mailto:puntosicuro@cisl.it)



Abbiamo realizzato la nuova  
**APP CONVENZIONI CISL:**  
servirà a chi si è appena iscritto...  
e anche a chi lo è da sempre!



Scarica gratis la **nuova APP Convenzioni CISL**,  
avrà a portata di mano centinaia di occasioni di risparmio  
riservate a te e ai tuoi famigliari!



E se vuoi essere aggiornato sulle promozioni  
e le offerte riservate agli iscritti CISL segui  
la nostra pagina **convenzioni CISL**  
**e visita il sito [convenzionicisl.it](http://convenzionicisl.it)**



# ISTRUZIONI PER L'USO DELLE CONVENZIONI

- Gli sconti contenuti in questa edizione della guida **sono validi sino al 30/6/2020** e sono ottenibili dall'iscritto e dai suoi famigliari **semplicemente esibendo questa guida o la tessera CISL** in corso di validità.
- Le percentuali di sconto segnalate ci sono state garantite come reali e quindi vanno calcolate sul prezzo effettivo di vendita al pubblico (salvo diversa indicazione).
- Sono esclusi dallo sconto prodotti o servizi in offerta speciale, saldo o a prezzo imposto. **Gli sconti indicati non sono cumulabili con altri sconti, coupon, promozioni o altre convenzioni.**
- L'iscritto deve segnalare di voler usufruire della convenzione **prima di contrattare il prezzo**, e comunque sempre prima che venga battuto lo scontrino fiscale.
- Sul sito **convenzionicisl.it** e nella nuova app "convenzioni CISL" (per iOS e Android) sono presenti altre convenzioni che non hanno trovato posto su questa guida. Cerca su **facebook** la pagina **Convenzioni CISL** (e clicca "mi piace"! ) per novità e offerte durante l'anno. Per informazioni o segnalazioni: tel. 011 77 12 518 - info@convenzionicisl.it

## Ufficio Convenzioni CISL: RTP COMUNICAZIONE

Via Locana,13/L - 10143 Torino - Tel. 011 771 25 18

© 2019 RTP COMUNICAZIONE.

Testi e grafiche sono di proprietà di RTP Comunicazione - Riproduzione vietata

Grandi  
Magazzini s.n.c.



CALZATURE • PELLETERIE  
ABBIGLIAMENTO • SPORT  
CALZATURE SPOSA E CERIMONIA

Torino - Piazza della Repubblica, 3  
Tel. 011 433 87 50



[www.bacchettacalzature.it](http://www.bacchettacalzature.it)

## ABBIGLIAMENTO

### ■ TORINO OUTLET VILLAGE

[torinooutletvillage.com](http://torinooutletvillage.com)

SETTIMO TORINESE - Via Torino 160 - Tel. 011 19234780

A due passi da Torino, 80 negozi di abbigliamento, accessori, calzature, articoli per la casa, lo sport e la cura della persona delle migliori firme italiane e internazionali, **con sconti sino al 70% tutto l'anno.**

**Sconto 10% sul prezzo outlet** per gli iscritti CISL (Registrati all'info point al tuo arrivo al Torino Outlet Village, esibisci la tessera CISL ed **avrà la "one day card" per avere lo sconto extra nei negozi aderenti.**)

### ■ GINO BAUDINO

[ginobaudino.it](http://ginobaudino.it)

Via Pigafetta, 49/i - Tel. 011 591304

Abbigliamento uomo/donna elegante, informale e per cerimonia; calzature ed accessori. Servizio su misura per camicie con consegna rapida. Abiti uomo anche in taglie speciali con misure diverse tra giacca e pantalone.

**Sconto minimo del 10%** dai listini Avirex, Blauer, Burlington, Canali, Corneliani CC, Clarks, Fred Perry, Manuel Ritz, Jaggy, Saxone, Woolrich e molti altri.

### ■ GRANDI MAGAZZINI BACCHETTA

[bacchettacalzature.it](http://bacchettacalzature.it)

Piazza della Repubblica, 3 - Tel. 011 4338750

Giacconi uomo e donna delle migliori marche: Lacoste, Ciesse, Steinbock. **Sconto 10%** (esclusi articoli a prezzo imposto o in saldo). **Sconto 15% per pensionati iscritti CISL.**



taglia la spesa! chiama...  
... SAN SALVATORE!

**SCONTI su tutti i prodotti alla  
FARMACIA S. SALVATORE**



**Chiamaci allo 011 669 99 26  
per avere la tua promozione  
su tutto ciò che ti serve.**



via Nizza, 27 - Torino (M Marconi) Tel. 011 6699926

[www.farmaciasansalvatoretorino.it](http://www.farmaciasansalvatoretorino.it)

## ■ JOLLY SPORT

[jollysportsrl.com](http://jollysportsrl.com)

Via Nizza, 51/53 - Tel. 011 6507553

Abbigliamento casual e sportivo uomo, donna e bambino delle migliori marche.

Ampio parcheggio clienti. **Sconto 20%** da listino (esclusi prodotti a prezzo imposto) su tutto l'abbigliamento casual e sportivo.

## ■ SINTERTEX Magazzino Boutique

[sintertextsas](http://sintertextsas.com) 

C.so Vittorio Emanuele II, 92 - Tel. 011 546467

Abbigliamento uomo-donna (anche conformato) delle migliori marche: Max Mara, Marella, Linea Emme, Seventy, I Blues, Caractère, Carla B, Joseph Ribkoff.

Giovedì orario continuato.

**Sconto 10%** sui prezzi imposti di tutti gli articoli.

## ANTIFURTO

### ■ SEAT IMPIANTI ANTIFURTO

[seat@seatsnc.it](mailto:seat@seatsnc.it) [seatsnc.it](http://seatsnc.it)

Via Passo Buole, 166 C - Tel. 011 613992 - 011 3172122

Azienda leader a Torino e provincia per l'installazione di impianti antifurto con fili

**Tecnoalarm** e sistemi senza fili (Wireless/radio) **Daitem, Inim e AJAX**. Seat è una realtà all'avanguardia con un'esperienza di oltre 35 anni. Potete contattarli per preventivi e informazioni dettagliate sui vari prodotti e ottenere presso il loro showroom di via Passo Buole, 166 una consulenza qualificata sulle migliori soluzioni per la sicurezza della vostra abitazione o attività commerciale. **Extra Sconto del 5% sul prezzo di acquisto netto dell'impianto antifurto.**

*Scegli di svegliarti riposato ogni giorno  
della tua vita*

**Dorsal**  
il riposo di natura

**SCONTI PER  
GLI ISCRITTI** 



**Fidati dello Specialista del Riposo di Natura**

Piazza della Repubblica, 21 - Torino (lato C.so Giulio Cesare)  
Tel. e Fax 011 5211966 - [alfredoreinaud@libero.it](mailto:alfredoreinaud@libero.it) - [www.reinaud.it](http://www.reinaud.it)

## APPARECCHI ACUSTICI

### ■ MAICO N. verde 800 650021

[magicson.com](http://magicson.com)

Via Magenta, 20 - Tel. 011 541767 - 011 543318 (sede centrale)

C.so Re Umberto, 19/d - Tel. 011 548522

Via Montanaro, 51/D - Tel. 011 2409838

Via Tripoli 112 - Tel. 011 390860

MONCALIERI - C.so Roma, 95 - Tel. 011 6054223

RIVOLI - Via Cavalieri di Vittorio Veneto, 9/b - Tel. 011 9503861

PINEROLO - Piazza Roma, 28 - Tel. 0121 378175

SETTIMO T.se - Via Regio Parco, 11 (presso studio medico) - Tel. 333 6533303

CHIVASSO - Via Po, 22/a - Tel. 011 9114708

IVREA - Via Corte d'Assise, 11 - Tel. 0125 44973

Apparecchi acustici per sentire meglio: nuovi, estetici, facili, automatici e digitali.

Prove gratuite e preventivi personalizzati. Convenzioni ASL/INAIL per fornitura

gratuita, assistenza tecnica, batterie ed accessori. **Sconto del 15%** sugli apparecchi acustici, visite a domicilio a richiesta, controllo gratuito dell'udito.

### ■ SENTIRE

[sentireapparecchiacustici.it](http://sentireapparecchiacustici.it)

Via Breglio, 102 A - Tel. 011 2216059

CHIERI - Via Vittorio Emanuele II, 16 - Tel. 011 4549063 (filiale)

PINO Torinese - Via Roma, 40 - Tel. 011 2216059 (laboratorio)

L'audioprotesista Andrea Marullo Reedtz, grazie ad oltre vent'anni di esperienza nel settore, vi propone protesi acustiche selezionate tra le migliori e più performanti, da quelle di base a quelle più avanzate, scegliendo accuratamente quella più indicata in base alla vostra situazione uditiva ed alle vostre esigenze. Prove gratuite e senza impegno (anche a domicilio) ed assistenza tecnica per tutte le marche (fino a 4 anni di garanzia). **Sconto del 25% su tutti gli apparecchi acustici + offerta speciale: 3 anni di batterie in omaggio** (anche per apparecchio fornito tramite ASL).

## ARREDAMENTO

### ■ ARREDAMENTI DI FAZIO

[difazioarredamenti.it](http://difazioarredamenti.it)

Strada Lanzo, 163 - Tel. 011 2263073

Progettazione d'interni per casa e ufficio. Fornitura arredi personalizzati, anche fuori misura. Realizzazione cucine, camere da letto, soggiorni, divani, bagni, camerette, uffici. **Sconto dell'iva (pari al 22%) su tutti i prodotti.**

SCARICA L'APP!



## Segue: ARREDAMENTO

### ■ CLOSTER

[closter.it](http://closter.it)

Via Madama Cristina, 8/a - Tel. 011 8128441 - 333 9239010

Dal 1951 cucine e arredamenti (divani, soggiorni, armadi, letti, bagni ecc).

Servizi di consulenza per studio d'interni, progettazione e ristrutturazioni.

Per gli iscritti **sconto del 25% dai listini di tutte le case trattate.**

Finanziamenti a 18 mesi a tasso 0% (TAN e TAEG 0.01%).

## ARTICOLI SPORTIVI

### ■ JOLLY SPORT

[jollysportsrl.com](http://jollysportsrl.com)

Via Nizza, 51/53 - Tel. 011 6507553

Abbigliamento, articoli e attrezzature per lo sport. Laboratorio specializzato nella preparazione e nella riparazione sci e tennis. Pagamenti rateizzati. Noleggio sci e tavole, cyclette, materiali sci-alpinismo. **Sconto 20%** da listino (esclusi prodotti a prezzo imposto) su tutto l'abbigliamento sportivo e casual. **Sconti dal 20% al 30%** su tutte le attrezzature. Noleggio stagionale sci/scarponi/bastoni: bambino **da € 65 a € 80**, adulto **€ 115**. Tavola+scarponi: stagionale **€ 120**, 1 giorno **€ 13**.

Arva+pala+sonda: **€15**. Fondo, lamine e sciolina: **€ 20**; Incordatura racchetta: **€ 6** (escluso corda); Corso Golf 5 lezioni singole + noleggio ferri e palline: **€ 85**.

## ASILI NIDO E SCUOLE MATERNE

### ■ BIMBOPORTO

[bimboporto.it](http://bimboporto.it)

**SAN MAURO T. se** - Corso Lombardia, 24 - 011 2740980 - 335 7741240

Asilo nido (3-36 mesi) e scuola per l'infanzia paritaria (3-6 anni).

Frequenza oraria 12-36 mesi e scuola estiva 3-7 anni. Ampi spazi attrezzati con massima cura per sicurezza e igiene. Personale altamente qualificato, organizzazione di molteplici attività ludico-educative. Giardino estivo alberato, recintato e ad uso esclusivo dei bambini. Cucina sempre fresca (anche per bambini con intolleranze o esigenze specifiche). **Quota d'iscrizione gratuita sia al nido che alla scuola dell'infanzia.**

### ■ L'ANGIOLETTO

[languioletto.it](http://languioletto.it)

Via Nizza, 98 - Tel. 011 6690423

Nido per 25 bambini (4 - 36 mesi). Cucina interna fresca. Aperto dalle 07.30 alle 18.30 dal Lunedì al Venerdì da Settembre a Luglio. Nello stesso plesso è presente scuola Materna privata per la continuità didattica per 20 bambini.

**Sconto 5% sulle rette mensili del Nido.**

## ■ NINA KIDS - Scuola dell'Infanzia

[scuolaninakids.it](http://scuolaninakids.it)

Via Boccaccio, 59 - Tel. 011 0745339

Scuola dell'Infanzia (3-5 anni) bilingue parificata, aperta tutto l'anno dalle 7.30 alle 18.30. Ampi e colorati ambienti interni e area esterna con giochi e orto per avere prodotti a Km 0. Attività strutturate secondo un programma annuale con insegnanti di sezione madrelingua inglese. Laboratori di cucina, orto, natura, corsi di nuoto, judo, hip hop, teatro, Hocus e Lotus, gite. Cucina interna bio, servizio scuolaBus.

**Sconto 20% sulla retta e sulla quota di iscrizione.**

## ASSICURAZIONI

### ■ UNIPOLSAI - UNISIND

[unisind.it](http://unisind.it)

La convenzione UNISIND con UnipolSai opera sul territorio di Torino e provincia con numerose Agenzie (consulta l'elenco completo a metà guida o sul sito [unisind.it](http://unisind.it)).

I dipendenti, i loro familiari conviventi ed i pensionati delle aziende inserite in convenzione Unisind usufruiscono di condizioni riservate molto vantaggiose:

**RC AUTO: sconto del 25% - Incendio e furto: sconto del 40%. Tariffe esclusive particolarmente agevolate per polizze Casa e Infortuni.** Pagamento in comode rate mensili a tasso zero (sino a 2.500 €).

**Per attivare la convenzione Unisind anche nella tua azienda e usufruire degli sconti sopra indicati contatta la tua RSU, o visita il sito [www.unisind.it](http://www.unisind.it). Per gli iscritti non dipendenti delle aziende convenzionate Unisind sono valide le agevolazioni previste dalla convenzione nazionale UNIPOLSAI-CISL reperibili sul sito: [unipolsai.it/convenzioni/nazionali/CISL](http://unipolsai.it/convenzioni/nazionali/CISL).**

## ASSISTENZA DOMICILIARE E OSPEDALIERA

### ■ NESSUNO È SOLO

[nessunoesolo.it](http://nessunoesolo.it)

Via Monginevro, 116/B - Tel. 351 8884435

**NESSUNO È SOLO** è un progetto della **Cooperativa Sociale Roccavento** che nasce per dare una soluzione a quelle persone bisognose di una badante a ore oppure in regime di convivenza. La Cooperativa assume il collaboratore più adatto all'anziano, che non dovrà così pensare a "coprire" periodi di ferie o eventuali periodi di malattia. Oltre all'Assistenza domiciliare, si effettua anche quella **ospedaliera diurna/notturna e servizio COLF**.

**Per gli iscritti e loro famigliari si applica lo SCONTO del 5% sulla tariffa.**

**CONVENZIONI**  **.IT**

**IL SITO PER IL TUO RISPARMIO QUOTIDIANO!**

## AUTO, MOTO... & DINTORNI

### IGOR PNEUMATICI

[igorpneumaticitorino.com](http://igorpneumaticitorino.com)

Via Pio VII, 167 (ang. Via O. Vigliani) - Tel. 011 616616

Dal 1954 pneumatici delle migliori marche. Assetto ruote, servizio rimessaggio gomme invernali/estive, gonfiaggio azoto, cerchi in ferro e lega. Servizi: freni, ammortizzatori, olio, filtri, diagnosi motore, ricarica clima, **sanificazione abitacolo con azoto a 20 €**. Convenzionato con le principali società di noleggio.

Per gli iscritti **Sconto extra del 10% dai prezzi già netti al pubblico.**

### CONCESSIONARIA RENAULT RABINO

[rabinosport.com](http://rabinosport.com)

PINEROLO - C.so Torino, 240 - Tel. 0121 70360

AVIGLIANA - C.so Torino, 18 - Tel. 011 9348858

Da oltre 50 anni concessionaria ufficiale RENAULT. Per gli iscritti e familiari **sconti particolari sull'acquisto vetture nuove, e sconto 15% su manodopera e ricambi** per interventi in officina.



**IGOR PNEUMATICI**  
s.r.l.

**Driver**  
PNEUMATICI E ASSISTENZA

SCONTI PER  
GLI ISCRITTI 

Via Pio VII, 167 (ang. Via O.Vigliani) - TORINO

Tel. 011 616616 - [www.igorpneumaticitorino.com](http://www.igorpneumaticitorino.com)

**SICUREZZA E FIDUCIA DAL 1954**

Vendita e assistenza pneumatici

Sostituzione freni ed ammortizzatori

Assetto ruote - Cerchi in ferro e

in lega - Sostituzione olio e filtri

Ricarica climatizzatore - Diagnosi motore

Stoccaggio stagionale pneumatici





# L'unione che conviene.

MMK: mmstudio.com

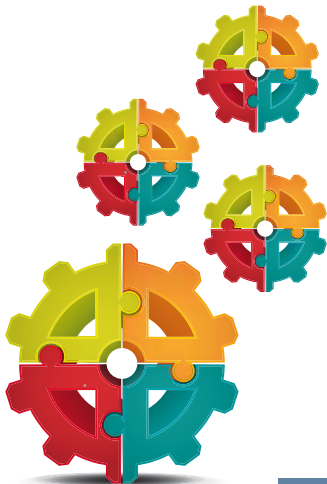

MOBILITÀ

Assicura la tua auto e risparmi fino al **25%** su RCA e il **40%** su Incendio e Furto. Installa gratis **Unibox**: scopri **servizi innovativi** e **ulteriori sconti**.  
E per i nuovi clienti **Welcome Bonus**.

*-costi +servizi*



CASA

Offri maggiore protezione alla tua casa e alla tua famiglia con la polizza multirischi.

*tariffa esclusiva*



PROTEZIONE

Assicura la serenità tua e della tua famiglia con le soluzioni **Infortuni e Salute**.

*tariffa esclusiva*

**TASSO  
ZERO**  
rate mensili

Puoi pagare in comode rate mensili a tasso zero fino a 2.500€  
**PER TUTTA LA DURATA DELLA CONVENZIONE!**

## CONVENZIONE UNISIND - UNIPOLSAI

Offerte esclusive per i Dipendenti delle Aziende e degli Enti convenzionati e loro familiari.



**Per informazioni e preventivi rivolgiti alle Agenzie Unipolsai aderenti alla Convenzione Unisind**

Visita il sito [www.www.unisind.it](http://www.www.unisind.it) oppure scrivi a [info@unisind.it](mailto:info@unisind.it)

\* Pagamento del premio di polizza tramite finanziamento a tasso zero (TAN 0,00%, TAEG 0,00%) di Finitalia S.p.A., da restituire in 50 rate mensili in base all'importo del premio di polizza (minore o maggiore di € 240,00). Esempio: importo totale del premio € 500,00 - tan 0,00% - Commissioni di acquisto 0,00% - importo totale dovuto dal cliente € 500,00 in 10 rate mensili da € 50 cadauna. Tutti gli oneri del finanziamento saranno a carico di UnipolSai Assicurazioni S.p.A.

Operazione subordinata ad approvazione di Finitalia S.p.A. Intermediario finanziario del Gruppo Unipol. Prima di aderire all'iniziativa, consultare le Informazioni europee di base sul credito ai consumatori (SECCI) e l'ulteriore documentazione prevista dalla legge disponibili in Agenzia e sul sito [www.finitalia spa.it](http://www.finitalia spa.it). Offerta valida sino al 31.12.2019 soggetta a limitazioni. Per tutti i dettagli e per verificare quali sono le polizze disponibili con il finanziamento a tasso zero rivolgersi all'Agenzia.

**Messaggio pubblicitario con finalità promozionale.** Prima della sottoscrizione leggere il Set Informativo pubblicato sul sito internet [www.unipolsai.it](http://www.unipolsai.it).

**UnipolSai**  
ASSICURAZIONI

# CONVENZIONE UNISIND - UNIPOLSAI

PER INFORMAZIONI E PREVENTIVI RIVOLGITI ALLE AGENZIE UNIPOLSAI ADERENTI ALLA CONVENZIONE UNISIND

## **Alpignano**

Via Cavour, 9/b

## **Avigliana**

Corso Laghi, 151  
Viale Gandhi, 5

## **Bardonecchia**

Piazza Europa 12

## **Beinasco**

Strada Torino 36

(presso c.c. "LE FORNACI" 1° piano)

## **Beinasco frz Borgaretto**

Via Montegranero, 11

## **Brandizzo**

Via Torino, 171

## **Bussoleno**

Strada Susa, 5  
Via Traforo 12/A

## **Caluso**

Corso Torino, 53  
Via Martiri d'Italia, 5/bis

## **Candiolo**

Via Torino, 20

## **Carmagnola**

Corso Matteotti, 31/33  
Piazza IV Martiri, 10  
Piazza IV Martiri, 42  
Via Valobra, 81

## **Caselle**

Via G. Mazzini 17

## **Castellamonte**

Via Nigra, 9

## **Chieri**

Piazza Cavour, 1

Via Cesare Battisti, 21  
Via Palazzo di Città, 2B  
Via Riva, 1

## **Chiusa di San Michele**

Via Susa, 63

## **Chivasso**

Corso G. Ferraris, 99  
Via Siccardi, 18  
Via Torino, 78

## **Cirié**

Corso Nazioni Unite, 4  
P.zza Castello, 31/B  
Via Andrea D'Oria 14/10  
Via A. Rosmini, 28  
Via Dante Alighieri, 11  
Via Roma, 28

## **Collegno**

Corso Francia, 98  
V.le Gramsci, 22bis  
Via Minghetti, 58  
Viale Gramsci, 24  
Viale XXIV Maggio, 2

## **Condove**

Via Torino, 18

## **Cuorné**

Via G. Galilei, 1-3-5

## **Favria Canavese**

Via F. Costantino, 2

## **Ferriera**

Via Torino, 64

## **Germagnano**

Via R. Miglietti, 6

## **Giaveno**

Viale Regina Elena, 46

## **Grugliasco**

Corso Torino, 28  
Via Don Caustico, 49  
Viale Echirolles, 8

## **Ivrea**

Corso M. d'Azeglio, 58  
Corso Vercelli, 117  
Piazza Lamarmora, 7  
Via Circonvallazione, 74  
Viale Monte Stella, 6

## **Lanzo Torinese**

Via Umberto I, 5/bis

## **Leini**

Via Carlo Alberto, 69  
Via Cavour, 4

## **Luserna San Giovanni**

Via I Maggio, 44/6  
Via Roma, 49

## **Moncalieri**

S.da Torino, 1  
Via Cavour, 5  
Via Pastrengo, 106

## **Montalto Dora**

Via Mazzini, 44

## **Nichelino**

Via Giuseppe Giusti, 10  
Via Torino, 115

## **None**

Via Buniva, 1

## **Orbassano**

Strada Torino, 1  
Strada Torino, 43  
Via Montessori, 10/3  
Via Vittorio Alfieri, 11

# CONVENZIONE UNISIND - UNIPOLSAI

PER INFORMAZIONI E PREVENTIVI RIVOLGITI ALLE AGENZIE UNIPOLSAI ADERENTI ALLA CONVENZIONE UNISIND

## **Oulx**

Corso Montenero, 26  
Via Monginevro, 84

## **Pinerolo**

Pizza Cavour, 19  
Via Buniva, 71  
Via S. Fer, 2 Ang/Via Martiri XXI  
Via Vecchia di Buriasco, 10/D

## **Pino Torinese**

Via Roma, 61

## **Piassasco**

Via Ferrari, 7

## **Riva Presso Chieri**

Via Vittorio Veneto, 25/C

## **Rivalta di Torino**

Via S. Allende, 22

## **Rivarolo Canavese**

Via Carisia, 5 (Pza Mercato)  
Via Favria, 49

## **Rivoli**

Corso Francia 103  
Corso Francia, 133/B  
Corso Susa, 17  
Corso Susa, 40  
Piazza Principe Eugenio, 1

## **Samone Canavese**

Via Provinciale, 13

## **San Mauro Torinese**

Via Martiri della Libertà, 105  
Via del Porto, 2

## **Santena**

Via Cavour 97 Santena

## **Sauze d'Oulx**

Via Villaggio Alpino 5

## **Settimo Torinese**

Via Nobel, 2  
Via Italia, 11

## **Strambino**

Corso Torino, 16  
Via Madonna del Rosario, 9

## **Susa**

Corso Inghilterra 25  
Corso Stati Uniti 126/E

## **Torino**

Corso Brescia, 51  
Corso F. Brunelleschi, 18  
Via Casteldelfino 11/f  
Corso Monte Cucco, 135  
Corso Venezia, 7/A  
Via Aurelio Saffi, 15  
Via Bene Vagienna, 19/A  
Via Pomaretto, 6/B  
Via Spalato 62/a  
Corso Filippo Turati 74  
Corso Francia 204  
Corso Galileo Ferraris, 14  
Corso G. Siccardi 11  
Corso Mediterraneo, 71  
Corso Regina Margherita, 239  
Corso Sebastopoli 197  
Corso Tassoni, 25  
Corso Tassoni, 16  
Corso Traiano, 170  
Corso Unione Sovietica, 357  
Corso Unione Sovietica, 545  
Corso Vercelli, 167/A  
Corso Vercelli, 22  
Corso V. Emanuele II, 3  
Largo Racconigi, 193  
Piazza Derna, 207  
Piazza R. Cattaneo 17

## **Piazza Santa Rita, 7**

Strada Settimo 89  
Via A. Barbaro, 17  
Via Asiago, 55  
Via Assarotti, 7  
Via Avigliana 14  
Via del Carmine 2  
Via E. Perrone, 3  
Via G. Mazzini 12  
Via Garesio, 6  
Via Monginevro 61  
Via Nizza, 149  
Via Nizza, 187  
Via Osoppo, 63  
Via Pio VII, 84  
Via Roma, 101  
Via San Paolo, 60  
Via Verolengo, 64  
Viale Gramsci, 22

## **Venaria**

Viale Buridani, 53

## **Vidracco**

Via Baldissero, 21

## **Vigone**

Via O. Bessone, 1

## **Villar Perosa**

Via Nazionale, 58

## **Villardora**

Via Almese 53

## **Villarfochiardo**

Via Umberto I, 32/A

## **Vinovo**

Via De Amicis, 4

## **Volpiano**

Corso Regina Margherita, 16/A

## Segue: AUTO, MOTO... & DINTORNI

### ■ COZZO GOMME

cozzogomme.com

Via Digione, 2/C (ang. C.so Francia) - Tel. 011 740691

Via Alpignano, 17 - Tel. 011 6981371

Pneumatici ed accessori delle migliori marche (Michelin, Kleber, Dunlop, Continental, Goodyear, Pirelli, Bridgestone ecc.). Riparazioni rapide, assetto ruote, equilibratura computerizzata, gonfiaggio azoto, ricarica climatizzatore, soccorso stradale, usato garantito. Cerchi in lega. Servizio di deposito pneumatici estivi/invernali e sostituzione cristalli in sede. **Pagamenti rateali senza interessi con PAGODIL.** Orario continuato. **Sconto extra del 10% su tutti i prodotti** (da prezzi già netti) **e 20% sulla manodopera** (sconti non validi nei mesi di Aprile e Novembre, e non cumulabili con altre promozioni in corso).

### ■ HERTZ

hertz.it

Hertz è la più grande società di Autonoleggio del mondo, è presente in oltre 150 paesi con più di 8.000 sedi. Per gli iscritti CISL Hertz ha attivato un codice sconto riservato, che dà diritto a:

- **Tariffa riservata "bloccata" per un anno, senza nessuna variazione di prezzo**, per poter programmare in anticipo il costo del noleggio senza trovarsi di fronte a preventivi che variano di giorno in giorno.
- **Presa e riconsegna in città diversa gratuito** (con alcune eccezioni).
- **Nessun costo aggiuntivo per "alta stagione"**, che va dal 15 giugno al 15 settembre.
- **Chilometraggio illimitato** (spesso in noleggi spot vengono dati km limitati, es. 300km).
- **Guidatore aggiuntivo gratuito** anziché a pagamento.
- **Tessera gratuita HERTZ "GOLD"** che consente di saltare la coda per il ritiro del veicolo.

NB: per prenotare un noleggio usufruendo delle agevolazioni è **necessario telefonare al Centro Prenotazioni Hertz: 199 11 77 11**, comunicando all'operatore il **Codice riservato CISL (CDP): 891531**. In alternativa, è possibile **prenotare online sul sito [www.hertz.it](http://www.hertz.it)**, inserendo lo stesso codice nell'apposito campo "Codice Sconto/CDP".

### ■ AUTORIPARAZIONI MULTIMARCHE PANEBIANCO

Via Giacinto Collegno, 59 (zona Tribunale) - Tel 011 4476424

Meccanica, Elettrattuto, Revisioni, Aria condizionata; elettronica (installazione impianti audio-video, bluetooth, satellitari viasat, meta-sat, med-sky, movitrack ecc.) per tutte le principali marche. **Sconto extra 10% per gli iscritti.**

SCARICA L'APP!





## OFFICINA GOMMISTA



CONVENZIONATO CON TUTTE LE FLOTTE  
DI NOLEGGIO A LUNGO TERMINE



SERVIZIO DI CUSTODIA PNEUMATICI  
SECONDO LA NORMATIVA



OFFICINA MECCANICA  
PER AUTO E MOTO



RICARICA CLIMA R134A E R1234YF



PAGAMENTO RATEALE  
CON PAGODIL COFIDIS



NUOVA APERTURA  
OFFICINA

**Cristallo**

**Sostituzione  
vetri auto**

GRATIS  
SE SI POSSONO

30% SCONTO  
SENZA ASSICURAZIONE

Via Digiuno 2/c, 10143 Torino  
(angolo Corso Francia)

011.740.691 - 346.623.9894

Via Alpignano 17, 10143 Torino  
011.698.1371

## Segue: AUTO, MOTO... & DINTORNI

### **NORAUTO**

[norauto.it/](http://norauto.it/)

**7 punti vendita a Torino e provincia:** visita il ns. sito [convenzionicsl.it](http://convenzionicsl.it) per tutti i contatti. **Sconto del 10% sui seguenti prodotti a marchio Norauto:** olio, filtri, candele, candele, batterie, booster, cavi avviamento, cric, utensili, lampadine, spazzole tergicristallo, tappeti auto, fodere auto, prodotti di pulizia, cofani da tetto, barre da tetto, portabici, portasci, catene, autoradio. **Sconto del 10% su tutte le prestazioni officina. Sconto 20% sul prezzo delle marmitte** presenti in gamma presso il negozio. **Sconto 10% sul prezzo dei ricambi:** frizioni, tiranteria, cinghie distribuzione, pompe acqua e catalizzatori. **Sconto del 5% su scooter e biciclette. Sconto del 10% per gli accessori bici e moto** (Caschi, abbigliamento, ricambi... ecc). **Sconto del 5% per gli pneumatici Moto e Scooter. Sconto del 10% per i cerchi in lega e gli accessori tuning.**

**Avvertenza:** per ottenere gli sconti anzitutto **richiedi e attiva la Carta Fedeltà NORAUTO** (gratuita) ed esibiscila al momento dell'acquisto insieme alla tessera CISL. La scontistica non è applicabile sui prodotti acquistati su ordinazione.

**Per i servizi di officina è necessaria la prenotazione con almeno 48 ore di anticipo.**

## BIANCHERIA PER LA CASA

### **REINAUD**

[reinaud.it](http://reinaud.it)

Piazza della Repubblica, 21 - Tel. 011 5211966

Biancheria per la casa Zucchi, Bassetti, Gabel, Somma. Visitate il nostro sito per l'elenco completo dei prodotti e delle marche trattate. **Sconto 20%.**

## BICICLETTE

### **ECOBIKE**

[ecobike.it](http://ecobike.it)

Via Vassalli Eandi, 33 - Tel. 011 4346028

Officina specializzata per la migliore assistenza di city bike, mtb e bici da corsa. Rivenditore ORTLIEB, FUJI, MONTANA, BICYCLE LINE, LOMBARDO, pneumatici SCHWALBE, lucchetti ABUS e tutti gli accessori per pedalare in sicurezza.

**Sconti dal 5% al 20% a seconda degli articoli.**

**CONVENZIONI**  **.IT**

**IL SITO PER IL TUO RISPARMIO QUOTIDIANO!**

## CAFFÈ & DINTORNI

### ■ LAVAZZA

[lavazza.com](http://lavazza.com)

La Convenzione CISL - LAVAZZA consente agli iscritti di usufruire per tutto l'anno di **offerte esclusive** per l'acquisto di macchine espresso e capsule Lavazza A Modo Mio. **Per scoprire l'offerta del momento cliccate sul "banner" in home page del sito [convenzioniscisl.it](http://convenzioniscisl.it)**

## CALZATURE E PELLETERIA

### ■ GRANDI MAGAZZINI BACCHETTA

[bacchettacalzature.it](http://bacchettacalzature.it)

Piazza della Repubblica, 3 - Tel. 011 4363165  
Concessionario Samsonite, Enval Soft, Roncato, Mephisto, Stonefly, Igi & Co., Aerosoles, Ecco. Calzature delle migliori marche, dal n. 32 al 50 e per l'infanzia. Ampia selezione di scarpe da sposa e cerimonia. **Sconto 10%** (esclusi articoli a prezzo imposto o in saldo) **sconto 15% riservato ai pensionati iscritti CISL.**

### ■ SANITARIA ELENA CASTELLANI

[sanitariaelenacastellani.it](http://sanitariaelenacastellani.it)

C.so Siracusa, 127 - Tel. 011 3139853 - 348 7192635  
Vasta scelta di calzature ortopediche delle migliori marche, predisposte al plantare. Realizzazione anche su misura. Particolare attenzione viene posta anche all'estetica della calzatura, sia estiva che invernale. Tecnico ortopedico in sede. Calze preventive e terapeutiche delle migliori marche. Vasto assortimento di intimo Playtex. **Sconti dal 10% al 20%** su tutti gli articoli. Personalizzazione ciabatte o sandali estivi con plantare a soli € 40.

## CASE DI RIPOSO - RESIDENZE PER ANZIANI

### ■ RESIDENZA PER ANZIANI SAN GIUSEPPE

[sangiuseppecasadiriposo.com](http://sangiuseppecasadiriposo.com)

**ORBASSANO** - Via Cesare Battisti, 16 - Tel. 011 9002226  
Residenza per anziani non autosufficienti, in centro città ma ben protetta e comoda a tutti i servizi. Assistenza medica e infermieristica, personale altamente qualificato. Servizi disponibili: medico di base interno, infermieri, medici ospedalieri, fisioterapista, sostegno psicologico, animazione con gite, pet therapy, pasti con più scelte (anche frullati) gelato, pizza e bevande, lavanderia, parrucchiere, pedicure, palestra, luogo di culto, biblioteca e sala lettura, sala spettacoli, giardino, servizio bar, aria condizionata, TV con canone RAI e telefono e possibilità di arredare e personalizzare le camere. Supporto amministrativo disbrigo pratiche varie e servizio ritiro farmaci. La retta è "tutto incluso". **Sconto 10% sul prezzo ricoveri in regime privatistico per i primi 12 mesi dall'ingresso e 7% dal 2° anno + trasporto gratuito con ambulanza dal vostro domicilio (o altra sede) alla struttura.**

## CLIMATIZZAZIONE

### SEAT IMPIANTI DI CLIMATIZZAZIONE [seat@seatsnc.it](mailto:seat@seatsnc.it) [seatsnc.it](http://seatsnc.it)

Via Passo Buole, 166 C - Tel. 011 613992 - 011 3172122

Azienda leader a Torino e provincia per l'installazione di impianti di climatizzazione

**DAIKIN, MITSUBISHI ELECTRIC, FUJITSU, SAMSUNG, HISENSE, LG, Unical e Innova.** Il climatizzatore senza unità esterna per installazioni particolari. Una realtà all'avanguardia con un'esperienza di oltre 35 anni. Potete contattarli per preventivi e informazioni o recarvi presso l'ampio showroom di via Passo Buole 166, dove tecnici qualificati saranno lieti di illustrarvi i vari prodotti e le migliori soluzioni per gli impianti di climatizzazione della vostra abitazione o attività commerciale. **Extra Sconto del 5% sul prezzo di acquisto netto dell'impianto di climatizzazione.**

## FAI DA TE - FERRAMENTA

### IL FAI DA TE GUERCIO [ifaidateguercio.com](http://ifaidateguercio.com)

TORINO (**NUOVO**): Via Don Grazioli, 27/c (ang. C.so Siracusa) - Tel. 011 0243768

ORBASSANO - Via Frejus, 56 - Tel. 011 9007421

CASELLE T.se - Strada Ciriè, 177 - Tel. 011 9975825

MONCALIERI - Via Buozzi, 20 - Tel. 011 642705 (ang. c.so Savona)

SETTIMO T.se (INGROSSO e TETTI) - Strada Cebrosa, 19 - Tel. 011 8022525

Tutto per casa - giardino - bricolage: utensileria, ferramenta, elettricità, illuminazione, decorazione e vernici e rivestimenti, edilizia, idraulica, arredo. Specializzati nella vendita di legnami, porte, pavimenti e rivestimenti, semilavorati, strutture e arredi per esterni, legnami per edilizia, coperture per tetti. A Orbassano **nuova expo piante e giardino**; a Caselle **expo piscine** Desjoyaux e strutture. **Sconto immediato 5%** su tutti i prodotti (escluse promozioni, combustibili e card).

## FINANZIAMENTI & CESSIONE DEL QUINTO

### AGOS DUCATO [agoscorporate.it](http://agoscorporate.it)

C.so Peschiera, 191 - Tel. 011 6691860

C.so Unione Sovietica, 560 - Tel. 011 3473755

Via Breglio, 43/B - Tel. 011 2919277

C. Comm. "Le Gru" - Via Crea, 10 - **GRUGLIASCO** - Tel. 011 7707179

Agos offre **speciali proposte di credito personale: sino a 30.000 €** per l'acquisto di auto, moto, ristrutturazione e arredo casa, viaggi ecc.

Inoltre se hai più finanziamenti in corso, con il consolidamento debiti puoi estinguerli tutti mantenendo un'unica rata. Consultate i termini delle proposte AGOS telefonando o recandovi presso una delle filiali (esibire tessera CISL o questo opuscolo).



## ■ SANTANDER CONSUMER BANK - LEASIFIN

leasifin.it

**N. verde: 800 401606** da fisso - 366 7747674 da mobile

La **Cessione del Quinto** di Santander Consumer Bank è riservata a lavoratori dipendenti o ai pensionati. **Una soluzione facile, comoda** (pagamento automatico su busta paga o pensione), **semplice** (dilazioni da 24 a 120 mesi), **trasparente** (tasso e importo mensili sono fissi) e **sicura** (è compresa una copertura assicurativa per tutto il periodo). **Per dipendenti e pensionati iscritti CISL condizioni agevolate. Chiama il Numero Verde 800 401 606** (da rete fissa) o il **366 7747674** (da mobile) **per conoscere le condizioni agevolate riservate agli iscritti CISL** o consulta la scheda SANTANDER - LEASIFIN sul sito [convenzionicisl.it](http://convenzionicisl.it)

**CONVENZIONI**  **.IT**

IL SITO PER IL TUO RISPARMIO QUOTIDIANO!

**IL FAI DA TE  
IL GUERCIO**  
**Specialisti del LEGNO**

**A TORINO NUOVO PUNTO VENDITA**

**Via Don Grazioli 27/C ang. C.so Siracusa- tel. 0110243768**

**SIAMO ANCHE A ORBASSANO - CASELLE - MONCALIERI**

**5%**

**SCONTO  
ISCRITTI**



**GUERCIO**  
S.p.A.

**LEGNAMI - TETTI - EDILIZIA  
PER INGROSSO E PRIVATI**

Legno, porte, serramenti, palchetti, semilavorati, pannelli,  
prodotti in pino impregnato **IN PRONTA CONSEGNA**

**a SETTIMO Strada Cebrosa 19 tel. 0118022525**

**a ORBASSANO Via Frejus 56 tel. 0119007412**

## FOTOGRAFIA - CORSI

### ■ ASSOCIAZIONE VISUAL

[centrovisual.it/](http://centrovisual.it/)

Via Oddino Morgari, 14 - Tel. 366 9776038

**La Scuola di Fotografia di Torino & VISUAL** è specializzata nell'organizzazione di corsi e workshop di fotografia tenuti da fotografi professionisti, curatori, artisti, photoeditor, agenzie ed esperti nel campo dell'immagine.

I corsi sono strutturati in diversi livelli (base, intermedio, avanzato, editing, fotoritocco) e sono attivi tutto l'anno: l'ideale sia per fotoamatori che iniziano ad avvicinarsi alla fotografia, sia per fotografi che vogliono perfezionare il proprio modo di fotografare, o con workshop dedicati, approfondire specifici generi di fotografia.

**Sconto 15% sui corsi e workshop organizzati dall'Associazione.**

**Sconto 15% su servizi fotografici, reportage, book, eventi e cerimonie.**

**Sconto 10% sulle visite guidate** alle mostre organizzate dall'Associazione.

## GIOCATTOLI

### ■ DE ANGELIS GIOCATTOLI

[de angelis giocattoli](http://deangelisgiocattoli.it/) 

C.so Francia, 1bis/c (p.zza Statuto) - Tel. 011 4342950

Ampia scelta di giocattoli per tutte le età, dalla prima infanzia ai giochi in scatola per adulti, con prevalenza di marchi di alta qualità non presenti nella grande distribuzione. Rivenditore PLAYMOBIL, GEOMAG, GIOTTO, DIDO', HAPE, MAILEG, ASMODEE, 4M, SYLVANIAN FAMILIES, APLI KIDS, TRAVIS, ERICKSON Edizioni, EGMONT TOYS, RUBENS BARN, MONUMI, W-LAMP. **Sconti dal 15% al 30% a seconda degli articoli** (esclusi quelli a prezzo imposto).



**RENAULT**  
Passion for life

CONCESSIONARIA RENAULT

**SCONTI PARTICOLARI SU VETTURE RENAULT**  
**SCONTO 15% SU MANODOPERA E RICAMBI**



PINEROLO (TO) - Corso Torino, 240 - Tel. 0121 70360  
AVIGLIANA (TO) - Corso Torino, 18 - Tel. 011 934 88 58

[rabinosport.com](http://rabinosport.com) - [info@rabinosport.com](mailto:info@rabinosport.com)



## GIOIELLI & OREFICERIA

### FRANCIOSO GIOIELLI

gioielleriafrancioso



Via Bologna, 93 bis - Tel. 011 2359216

Ampia scelta di gioielleria, oreficeria e orologeria. Rivenditore ufficiale dei gioielli con diamanti ANNAMARIA CAMMILLI, BLISS e MIRCO VISCONTI, CALVIN KLEIN (orologi e gioielli), CITIZEN (orologi Eco-Drive e Satellitari), ENGELSRUFER (chiama angeli), GARMIN (sportwatch), GIOVANNI RASPINI (gioielli), KIDULT (bracciali), LEBOLE GIOIELLI (gioielli con sete orientali), MIRCO VISCONTI (gioielli con diamanti), UNOERRE (fedi), SWAROVSKI (orologi e gioielli), SWATCH (orologi), TOM HOPE (bracciali con ancora), ZANCAN (gioielli da uomo).

**Sconto 10%** su oreficeria, gioielleria ed orologeria, **sconto 15%** su acquisti superiori ai **€ 500** e fino al **50%** su orologi e gioielli fine serie.

### GIOIELLERIA TAGLIANTE

Gioielleria Tagliante Rivenditore Trollbeads



C.so Brescia, 21 - Tel. 011 235761 - miki.tagliante@gmail.com

Vasta scelta di gioielleria: GEMORO, TROLLBEADS, BROWAY, PORTONOVO, TAMASHII, GIODE. Orologi ufficiali di Juventus e Torino, CITIZEN, VAGARY, PHILIP WATCH, MASERATI, CLUSE, TECHMADE. Si eseguono riparazioni su gioielli e orologi.

**Sconto 10%** su oreficeria, gioielleria e orologi, **15%** su bigiotteria in argento, **fino al 40%** su orologi fine serie.

## IMMOBILIARI

### FURBATO

furbatto.it

Via Guarini, 4 - Tel. 011 544566

Lo studio Furbatto nasce nel 1929. L'esperienza acquisita dal Dott. Cesare Furbatto consente di offrire gratuitamente una valutazione dell'immobile in maniera realmente affidabile ed accurata. Lo studio garantisce un servizio completo ritagliato su misura con il supporto di un marketing incisivo ed efficace.

Per i tesserati CISL che affidano all'Agenzia FURBATO la vendita del loro immobile **commissione ridotta all'1,5%**.

Per l'acquirente **sconto 10%** sulla **provvigione d'agenzia** sulle proposte inserite sulla nostra pagina Facebook ([facebook.com/convenzioniscisl](https://www.facebook.com/convenzioniscisl)).

**CONVENZIONI**  **.IT**

IL SITO PER IL TUO RISPARMIO QUOTIDIANO!

## INFORMATICA

### ■ COMPUTER PLAZA

[computerplaza.it](http://computerplaza.it)

C.so Einaudi, 8/F - Tel. 011 593776

Vendita e assistenza **Computer Nuovi e RICONDIZIONATI**, rivenditore abbonamenti **FASTWEB** linea Telefonica fissa e mobile. Stampanti, periferiche, accessori e consumabili (cartucce e toner sia originali che compatibili) di tutte le marche. Servizio realizzazione rapida siti web. **Laboratorio assistenza hardware e software interno**. **Sconto 3%** sui pc, **sconto 5%** su toner e cartucce originali, **sconto 10%** sui consumabili compatibili e sugli accessori (es. tastiere, mouse, pendrive), **sconto 20%** sull'assistenza tecnica.

## LIBRERIE

### ■ LA CITTÀ DEL SOLE

La città del sole



Via Cibrario, 46/a - Tel. 011 480898

**Sconto 10%** dal prezzo di copertina su narrativa, saggistica, varia, libri per ragazzi.

## MATERASSI & LETTI

### ■ REINAUD

[reinaud.it](http://reinaud.it)

Piazza della Repubblica, 21 - Tel.011 5211966

**MONCALVO** - Strada Casale, 36/A (Centro Comm. " I Filari") - Tel. 349 1130135

Materassi e reti letto (anche motorizzate) delle migliori marche (Dorsal, Tempur, Simmons, Sealy), sommier, poltrone, divani, cuscini.

Letti contenitore Confort Line-Crippa. Poltrone Relax. Biancheria per la casa Zucchi, Bassetti, Gabel, Somma, Fazzini. **Sconti dal 15% al 20% a seconda degli articoli.**

## MONTASCALE

### ■ ACM MONTASCALE

[acmmontascale.it](http://acmmontascale.it)

Strada San Mauro, 171 - **N. verde 800 960560**

Ampla scelta di montascale a poltrona adattabili a tutti i tipi di scale, sia diritte che curvilinee, interne od esterne per abbattimento barriere architettoniche.

Servizio di sopralluogo, consulenza e preventivo a casa vostra gratuito.

Installazione in tutto il Piemonte, Liguria, Valle d'Aosta e Lombardia.

Accurata assistenza post vendita. Inoltre Scooter elettrici, poltrone relax, deambulatori, ausili per disabili. Per gli iscritti e loro familiari **sconto 10%**.

# Che valore diamo alla tua casa? 90 anni di esperienza



Siamo la prima agenzia immobiliare di Torino, la più ricca di storia, di esperienza, di solidità. Dal 1929 siamo un'impresa di famiglia, un punto di riferimento costante per chi vende e chi compra casa. Siamo passati attraverso crisi, boom e infinite trasformazioni del mercato immobiliare. Per questo sappiamo come affrontare questo periodo, dando al suo immobile la solidità di 90 anni di storia e la forza di un marketing realmente incisivo.

Questo è Furbatto: passato, presente e futuro dell'immobiliare a Torino.

**COMMISSIONE SULLA VENDITA 1,5% PER GLI ISCRITTI**



tel. 011.544.566 • [www.furbatto.it](http://www.furbatto.it)

## ODONTOIATRIA

### NOVA ARS MEDICA

novarsmed.it

**BANCHETTE** - Via Uscello, 3/E - Tel. 0125 51097 (fronte C. Comm. Bennet Pavone)  
Nata dalla collaborazione di professionisti con esperienza ultra ventennale nel settore odontoiatrico, la clinica NOVA ARS MEDICA (Dir. San. Dott. Alessandro Bossone), per garantire ai pazienti prestazioni di altissimo livello, complete e affidabili, riunisce al suo interno un'ampia serie di specialisti, puntando sulla collaborazione interdisciplinare. Possibilità di finanziamenti anche a tasso zero. **Tariffario speciale agevolato riservato agli iscritti CISL e loro familiari.**

### A.C.O. DENTAL CENTRO MEDICO ODONTOIATRICO

acodental.com

P.zza Perotti, 6/a (ang. C.so Svizzera) - Tel. 011 4335573  
Prevenzione ed Igiene Orale, Implantologia, Conservativa, Endodonzia, Protesi fisse e mobili, Riabilitazioni funzionali ed estetiche, estrattiva. Centro specializzato nella prevenzione dei traumi dovuti ad attività sportive che possono comportare un impatto violento nell'area orale (es. pugilato, sci, rugby, calcio ecc.) con applicazione di **protezioni dentali specifiche per sportivi**. **Tariffario speciale agevolato riservato agli iscritti CISL e loro familiari.**



Convenzione speciale  
riservata agli iscritti



Centro Medico Odontoiatrico  
**A.C.O. DENTAL**  
*di Caputo Raffaele & C.*

*Direttore Sanitario  
Dott.ssa Abramova Irina  
Odontoiatra*

Loro hanno  
una protesi  
**A.C.O. DENTAL**  
... e tu cosa aspetti?

Piazza Perotti 6/A - 10143 Torino  
Tel. 011 433 55 73 - Cell. 347 321 23 33  
studio@acodental.com  
www.acodental.com

## ■ PUNTO BELDENT

[puntobeldent@gmail.com](mailto:puntobeldent@gmail.com)

**SETTIMO TORINESE** - Via Regio Parco, 11 - Tel 011 3741336

Dir. Sanitario D.ssa Linda Genre. Ambulatorio odontoiatrico che con professionalità e trasparenza offre soluzioni efficaci ed innovative a prezzi sostenibili.

Tra i servizi: ortodonzia tradizionale ed invisibile, odontoiatria estetica, implantologia, rigenerazione ossea, protesi mobile e fissa, igiene, paradontologia e pedodonzia.

**Tariffario speciale agevolato riservato agli iscritti CISL e loro familiari.**

## ■ PROMEDICA

[centropromedica.it](http://centropromedica.it)

Via Borgaro, 108/110 - Tel. 011 0868800

**NICHELINO** - Via Torino, 47 - Tel. 011 19666708

Nei due centri Medici e Dentistici PROMEDICA troverete professionisti competenti, con esperienza pluriennale, per ogni tipo di prestazione in ambito odontoiatrico per tutta la famiglia, con garanzia di durata nel tempo e massima convenienza.

**Tariffario speciale agevolato riservato agli iscritti CISL e loro familiari.**

Possibilità di finanziamento fino a 36 mesi senza interessi.

# PROMEDICA

## CENTRI MEDICI E DENTISTICI

**Il Paziente al centro del nostro mondo**  
**Chirurgia senza bisturi**  
**Ortodonzia invisibile**

**Denti fissi in 24 ore**  
**SENZA BISTURI**

(Se sussistono le condizioni mediche)

Convenzione speciale  
riservata agli iscritti



### LE NOSTRE SEDI

**TORINO** - Via Borgaro, 108 - Tel. 011 086 8800 (Torino tre srl, Dir.San. D.ssa Ilaria Russo)

**NICHELINO (TO)** - Via Torino, 47 - Tel. 011 1966 6708 (Nichelino srl Dir. San. Dott. Antonio Tantaro)

[www.centropromedica.it](http://www.centropromedica.it)

## Segue: ODONTOIATRIA

### ■ STUDIO Dott. DARIO MAESTRO

[studiodentisticomaestro.com](http://studiodentisticomaestro.com)

**SAN MAURO** - Via Roma, 52 - Tel. 011 8224532

**AVIGLIANA** - Via IV Novembre, 21/2 - Tel. 011 9367365

Il **Dott. Dario Maestro** è specialista in chirurgia odontostomatologica, è stato per anni consulente di chirurgia e protesi presso l'Ospedale San Luigi di Orbassano ed è attualmente CTU (Consulente Tecnico d'Ufficio) e perito presso il Tribunale di Torino. Lo studio si occupa di protesi fissa e mobile, implantologia, chirurgia orale, pedodonzia, ortognatodonzia, protesi oncologica, odontologia forense, sedazione cosciente, e si avvale di collaboratori specializzati nelle varie branche dell'odontostomatologia e di attrezzature all'avanguardia (microscopio, telecamera endorale, panoramico dentario). Laboratorio odontotecnico interno. Convenzionato Metasalute, Unisalute, Fasi, Fisdaf, Fasiq, Faschim, Generali Assicurazioni, Pronto-care ed Odontowork.

**Tariffario speciale agevolato riservato agli iscritti CISL e loro familiari.**

# preventivi gratuiti!

Hey, Beldent è a Settimo!

# salute  
# sorriso  
# avanguardia

IL TUO DENTISTA  
Direttore Sanitario  
D.ssa GENRE LINDA

PUNTO Beldent  
professionalità e risparmio  
DA NOI PUOI PERMETTERTI UN SORRISO

Un sorriso smagliante per l'estate,  
UN SORRISO SMAGLIANTE  
**TUTTO L'ANNO!**

Convenzione speciale per gli iscritti CISL  
Via Regio Parco, 11 - Settimo Torinese  
Tel. 011 3741336  
SERVIZIO EMERGENZA ODONTOIATRICA





**TARIFFARIO  
CISL  
SPECIALE**

# Sorridi, c'è Nova!



**CLINICA  
ODONTOIATRICA**

**VIENI A CAMBIARE  
IL TUO SORRISO!**

**CONSULTI IN SEDE\***

**FINANZIAMENTI CON PRATICHE  
IN SEDE ANCHE A TASSO ZERO**

**Dentisti di famiglia.**

\* a scopo diagnostico

**Banchette (TO) - Via Uscello 3/E (fronte C/c Bennet Pavone)**

**Orari d'apertura: dal lunedì al sabato 9-19**

**Tel. 0125 51097 - [www.novarsmed.it](http://www.novarsmed.it)**



## ONORANZE FUNEBRI

### ■ **ASTRA Società Cooperativa**

[cooperativa-astra.it](http://cooperativa-astra.it)

**N. Verde: 800 772166** (24h su 24h)

Corso Giulio Cesare, 99 - Tel. 011 280901

Via Monginevro, 161 - Tel. 011 3828558

Elevata professionalità, serietà ed esperienza sin dal 1949. Servizio **ASTRA FUTURA**: possibilità di anticipare in vita l'importo del servizio funerario, anche in quote rateali, e quanto depositato è fruttifero. Pratiche di reversibilità pensionistica e di recupero in sede, consulenza legale gratuita su appuntamento, organizzazione e proposte ricreativo-culturali (viaggi, soggiorni e gite giornaliere). **Sconti particolari riservati agli iscritti CISL e loro familiari**. Rateizzazione del funerale in sede.

## ORTOPEDIA - SANITARI - AUSILI PER DISABILI

### ■ **NUOVA ORTOPEDIA MONTANARO**

[ortopediamontanaro.it](http://ortopediamontanaro.it)

Via Montanaro, 70 - Tel. 011 2487206 • Via Cibrario, 87 - Tel. 011 7499994

Vendita al dettaglio con Laboratorio Ortopedico interno. Vastissima scelta di articoli ortopedici e sanitari delle migliori marche. Plantari e scarpe ortopediche, calze elastiche. Esami baropodometrici e posturali. Check-up gratuiti. Noleggio e consegna a domicilio ausili, pratiche ASL-INAIL. Aperti dal lunedì al sabato tutto il giorno.

**Sconti dal 10% al 20%** su tutti i prodotti, a seconda degli articoli. **Sconto 30% sulle visite posturali e baropodometriche** (non cumulabile con altre promozioni).



**NUOVA ORTOPEDIA  
MONTANARO**

**LABORATORIO ORTOPEDICO  
BUSTAIA IN SEDE  
CHECK-UP GRATUITI**



#### **APERTI DI SABATO TUTTO IL GIORNO!**

**ARTICOLI DI ORTOPEDIA - GINOCCHIERE - GIRELLI - KINETEC  
LINEA BAMBINO - CARROZZINE - LETTI - TUTORI - COLOSTOMIA  
PANNOLONI - MAGNETOTERAPIA - GUAINA - BUSTI - CORSETTI - JEWETT  
CROCERE IN RESINA - SPINOMED - PLANTARI E SCARPE ORTOPEDICHE  
ESAMI BAROPODOMETRICI E POSTURALI**

**ORARI: LUN: 15.00 - 19.00 MAR/VEN: 09.00 - 12.30/15.00 - 19.00  
SAB: 09.00 - 12.30/15.30 - 19.00**

**INVIO PRATICHE TELEMATICHE ASL - INAIL - ENTI - NOLEGGIO AUSILI - CONSEGNE A DOMICILIO**

**10143 Torino - Via Cibrario, 87 - tel. 011 74 99 994 - [www.ortopediamontanaro.it](http://www.ortopediamontanaro.it)  
Fermata BUS n. 71-13-9-16-32**

**10154 Torino - Via Montanaro, 70 - tel. 011 24 87 206 - [info@ortopediamontanaro.it](mailto:info@ortopediamontanaro.it)  
Fermata BUS n. 4-75**

## Segue: ORTOPEDIA - SANITARI - AUSILI PER DISABILI

### ■ ACM MONTASCALE

[acmmontascale.it](http://acmmontascale.it)

Strada San Mauro, 171 - **N. verde 800 960560**

Scoter elettrici, poltrone elevabili e relax, deambulatori, bastoni e ausili per disabili. Installazione montascale e servoscala per abbattimento barriere architettoniche per anziani e disabili con sopralluogo e preventivo gratuito e senza impegno.

**Per gli iscritti e loro familiari Sconto 10%.**

### ■ ORTOPEDIA SANITARIA ELENA CASTELLANI [sanitariaelenacastellani.it](http://sanitariaelenacastellani.it)

C.so Siracusa, 127 - Tel. 011 3139853 - 348 7192635

Articoli sanitari, Tutori ortopedici, Calzature ortopediche predisposte al plantare, Tecnico ortopedico, Fisioterapista e Osteopata in sede. Noleggio Carrozze, deambulatori, letti. Vasta gamma di ausili antidecubito, intimo Playtex, reggiseni per mastectomia, calze preventive e terapeutiche.

**Sconti dal 10% al 20%** su tutti gli articoli. Personalizzazione ciabatte o sandali estivi con plantare **a soli € 40.**

**CONVENZIONI**  **.IT**

**IL SITO PER IL TUO RISPARMIO QUOTIDIANO!**



Centro di  
Eccellenza  
2019



  
RODENSTOCK

## Centro Ottico Matteotti

Occhiali Lenti a contatto Analisi visiva

**SCONTO DAL 20% AL 40% PER TUTTI GLI ISCRITTI E FAMILIARI** 

  
**FENDI**

**GUCCI**

**MIU MIU**

**PRADA**

  
**OAKLEY**

**GIORGIO ARMANI**

**DOLCE & GABBANA**

  
**Ray-Ban**  
GENUINE SINCE 1937

**VOGUE**

**TIFFANY & Co.**

**RALPH LAUREN**

SANTENA - Via Cavour, 57 - Tel. 011 9492478 - Cell. 392 0006358

## OTTICI

### ■ OTTICA ORLA

[orlaottica.com](http://orlaottica.com)



C.so Moncalieri, 259 - Tel. 011 6613996

Dal 1952 il punto di riferimento dei torinesi per occhiali da vista, da sole e lenti a contatto. Professionalità, competenza e serietà al servizio dei propri clienti.

Esami optometrici anche a domicilio, servizio di topografia corneale. Possibilità di pagamenti rateali senza costi con **PAGODIL**. Per gli iscritti CISL **sconti incondizionati dal 25% fino al 40%** su tutta l'occhialeria vista. **Sconti dal 15% al 30%** su tutta l'occhialeria da sole.

### ■ OTTICA VASON

[otticavason.com](http://otticavason.com)

Via Bliigny, 9 - Tel. 011 19717694

Occhiali da vista e da sole delle migliori marche. Lenti multifocali, progressive, monofocali a profondità di campo, specifiche per uso ufficio, avvolgenti vista-sole, filtranti per attività specifiche, computer, guida, sport. Lenti a contatto. **Sconto 20% su occhiali vista**, lenti oftalmiche e a contatto. **Sconto 30% su occhiali sole di tutte le marche**. Pagamenti dilazionati sino a 6 mesi senza costi nè interessi con **PAGODIL**, presentando semplicemente il bancomat (in tal caso lo sconto è del 5%).

OTTICA dal 1952  
**Orla**  
GROUP

SCONTI PER GLI ISCRITTI CISL

Occhiali da vista e da sole con lenti **optoVision**  
Occhiali vista e lenti a contatto multifocali-progressivi  
*ed inoltre i servizi di:*

- **Prevenzione visiva** • **Esami Optometrici anche a domicilio**
- **Servizio di Topografia corneale** • **Consulenza Oculistica**

*Metti alla prova la nostra professionalità e cortesia e vieni a trovare:*

Corso Moncalieri, 259 - TORINO - Tel. 011 661 39 96 - [www.orlaottica.com](http://www.orlaottica.com)  
mar-merc-ven-sab: 9,30 - 13,00 / 15,30 - 19,30 - gio: 9,30 - 13,00 / 15,30 - 20,30  
Chiuso **domenica e lunedì** - Solo su appuntamento **domenica mattina**

## Segue: OTTICI

### ■ CENTRO OTTICO MATTEOTTI

SANTENA - Via Cavour, 57 - Tel. 011 9492478 - 392 0006358

Il Centro può vantare i molti anni di esperienza nel settore dell'ottico Simone Cutrono, con continui aggiornamenti nel campo per poter soddisfare sempre al meglio i bisogni dei propri clienti. Vasta scelta di occhiali delle migliori firme italiane ed internazionali, contattologia, servizio di montaggio e riparazione con laboratorio interno attrezzato per soddisfare ogni evenienza.

Possibilità di eseguire in sede misurazioni refrattive e valutazioni sulla visione binoculare con strumentazioni all'avanguardia. **Sconti dal 20% al 40%** per iscritti e familiari.

### ■ KRISTALL OTTICA

Via Guido Reni, 101/B - Tel. 011 3097834

C.so Peschiera, 146/c - Tel. 011 5823469

CIRIÈ - Via Vittorio Emanuele II, 18 - Tel. 011 4273151

Occhiali da vista e da sole delle migliori marche. Lenti a contatto per tutte le esigenze. **Sconti dal 20% al 40%** a seconda degli articoli.

kristallottica.it   
kristall.ottica@libero.it



... dal 1928

**Ottica Vason**

**SCONTI DAL 20 AL 30%**  
a tutti gli iscritti **CISL** e familiari

09,00-13,00 | 15,00-19,30 | Chiuso lunedì mattina

**Dal 1928 occhiali da vista e da sole delle migliori marche,  
lenti a contatto, occhiali antinfortunistici e per chi lavora al computer.**

Via Bligny, 9 - Torino - Tel/Fax 011 19717694 - info@otticavason.com - www.otticavason.com

**Segue: OTTICI**

**OTTICA FOTO MORGY**

[otticamorgytorino.it](http://otticamorgytorino.it)

Strada San Mauro, 172/b - Tel. 011 2735687

Occhiali da vista con lenti progressive, monofocali, bifocali ed eventualmente speciali. Controllo vista in sede. Occhiali sole delle migliori marche (RAY BAN, POLICE, FURLA, CAVALLI, BOLLE, LOZZA, NEDÒ, SPEKTRE, RALERI, WESTWOOD ecc.). Esclusivista di zona occhiali sole RANDOLPH. Lenti a contatto giornaliere e mensili per tutte le esigenze. **Sconto 25% su vista e sole di tutte le marche.**  
**Offerta 3x2 su lenti a contatto** (giornaliere e mensili) **e liquidi.**

# ottica foto morgy

per vederci in modo chiaro



Ray Ban - Swarovski - Hogan  
Persol - Police - Lozza  
William Morris



Strada San Mauro 172/B - Torino  
Tel. 011 2735687 - [www.otticamorgytorino.it](http://www.otticamorgytorino.it)

**Grandi  
Magazzini s.n.c.**



CALZATURE • PELLETERIE  
ABBIGLIAMENTO • SPORT  
CALZATURE SPOSA E CERIMONIA

Torino - Piazza della Repubblica, 3  
Tel. 011 433 87 50



[www.bacchettacalzature.it](http://www.bacchettacalzature.it)

## PALESTRE & FITNESS

### PALESTRE TORINO

[palestretorino.it](http://palestretorino.it)

- Via Assarotti, 16 - Tel. 011 5627413
- C.so Trapani, 46 - Tel. 011 337109
- P.zza Adriano, 6/A - Tel. 011 19442924
- Via Duchessa Jolanda, 3 - Tel. 011 4346582
- Viale Ceppi, 5 - Tel. 011 19694060 (Villa Glicini)
- Via Braccini, 1 - Tel. 011 5627413 (presso centro CUS)

PALESTRE TORINO dal 1964 è un'affermata e prestigiosa realtà in ambito sportivo. Nelle sue **sei sedi** in città troverete personale altamente qualificato e servizi di eccellenza. Tutti i club sono dotati di **sala pesi** attrezzata, **piscina** per nuoto e acquafitness, **sale musicali**, **percorso benessere** con sauna e bagno turco, **bar-ristorante** con piatti caldi e freddi e molto altro ancora. Dopo aver eseguito un'accurata anamnesi, il vostro **personal trainer** è in grado di valutare le migliori combinazioni tra tecniche, esercizi e intensità di allenamento, più adatte ai propri obiettivi ed al profilo corporeo, nel rispetto di eventuali patologie od esigenze specifiche. Disponibili **decine di corsi** (tutti accessibili con un solo abbonamento) in vari ambiti: TONIFICAZIONE, COREOGRAFIA, ACQUA, POSTURALE (es. Yoga, Pilates). **Sconto speciale convenzione:** abbonamento **semestrale a € 410** (anzichè 500) e **annuale a € 660** (anzichè 790).

## PALESTRE TORINO

dal 1964

### 6 CENTRI IN TORINO

**CLUB HERON** Piazza Adriano 6/A  
**CLUB DUCHESSA** Via Duchessa Jolanda, 3  
**CLUB ASSAROTTI** Via Assarotti, 16

**CLUB BRACCINI** Via Braccini, 1  
**CLUB TRAPANI** Corso Trapani, 46  
**CLUB GLICINI** Viale Ceppi, 5

CERCHI LA GIUSTA  
MOTIVAZIONE?



Non preoccuparti, ci pensiamo noi ...

[www.palestretorino.it](http://www.palestretorino.it)

 011 56 27 413

**L'unico frutto  
che ti piace sono  
le mele...  
soprattutto se già  
morsicate?**



... allora scarica  
la **NUOVA APP CONVENZIONI CISL**  
per il tuo  iPhone

Tutte le Convenzioni per gli **iscritti CISL**  
nel tuo smartphone iOS e Android.  
**Scarica l'app dagli store!**





## RISTORANTI & PIZZERIE

### ■ RISTORANTE DA DINO

[dadinatoristorante.it](http://dadinatoristorante.it)

GRUGLIASCO - C.so Allamano, 75 - Tel. 011 786320

Ristorante Da Dino è da molti anni un punto fermo per gli amanti della buona cucina, sia di terra che di mare. Ambienti raffinati (compreso un giardino estivo dove poter cenare all'aperto). È possibile organizzare pranzi (anche di matrimonio), cene, meetings e feste private nella sala eventi con pista da ballo.

**Sconto del 10%** su tutti i menu visionabili sul sito.

### ■ RISTORANTE IL PRINCIPE

[hotelcavalieribra.com](http://hotelcavalieribra.com)

BRA - Via Senatore Sartori, 15 - Tel. 0172 413500

Il ristorante Il Principe (adiacente all'Hotel Cavalieri) propone il meglio della cucina locale attraverso piatti della tradizione preparati con ingredienti di prima qualità. Le più gustose specialità Piemontesi come i Plin, la Salsiccia di Bra, gli gnocchi al Castelmagno, il tartufo bianco di Alba, le nocciole, i formaggi e i famosi vini delle Langhe fanno da base alle preparazioni dello Chef, che con estro e fantasia rielabora ogni piatto fino a renderlo un'esperienza unica. Sala Banchetti da 250 posti e giardino esterno utilizzabile nei mesi estivi. Ampio parcheggio gratuito a disposizione dei clienti. **Sconto 10%** sul menu alla carta. **Menu a prezzo fisso a € 25.**



**Kristall Ottica**

**Centro Professionale Ottica & Contattologia**

*30 anni di esperienza per darvi il miglior comfort!*

**TORINO:** Via G. Reni, 101/B - Tel. 011 3097834 - C.so Peschiera, 146/c - Tel. 011 5823469  
**CIRIÈ:** Via Vittorio Emanuele II, 18 - Tel. 011 4273151 - [www.kristallottica.it](http://www.kristallottica.it)

SCONTI PER GLI ISCRITTI 

## Segue: RISTORANTI & PIZZERIE

### ■ ROSSO POMODORO

Via XX Settembre, 11 - Tel. 011 19708487

Rossopomodoro Torino Centro



Ristorante Pizzeria di cucina tipica napoletana (utilizziamo prodotti DOP selezionati provenienti dalla Campania).

Oltre alla classica pizza napoletana, il ristorante propone una cucina molto variegata che comprende piatti di pasta, insalate, secondi di carne e pesce, dolci tradizionali, frutta fresca e tanto altro. **Sconto 10%.**

### ■ RISTORANTE CIRCOLO dei LETTORI

[circololettori.it/ristorante](http://circololettori.it/ristorante)

Via Bogino, 9 - Tel. 011 4326828

Situato nelle sale storiche caratterizzate dalla galleria di ritratti di artisti piemontesi e da dipinti giocosi, offre le specialità della tradizione piemontese, con alcune "rivisitazioni" a cura dello chef Stefano Fanti. Menu Degustazione con 7 assaggi a € 40. **Sconto 10% sul totale sia a cena che a pranzo.**



CENTRO FISIOTERAPICO  
ORTOPEDICO RIEDUCATIVO S.R.L.

Centro accreditato con il SSN



10144 TORINO via Pinelli, 60/A  
tel 011 480467 - fax 011 488335  
e-mail ifor@ifor-to.it  
[www.fisiochinesiterapia.it](http://www.fisiochinesiterapia.it)



sconto 15% sull'affettiva privata

## Segue: RISTORANTI & PIZZERIE

### ■ CRUDO FA LA PIZZA

crudo fa la pizza



Via Palazzo di Città, 7D - Tel. 340 2494060

Bistrot di pizze gourmet preparate artigianalmente con materie prime selezionate fornite da piccoli produttori indipendenti (anche da asporto).

**Sconto 10% a cena nei giorni feriali** (anche sull'asporto).

## SALUTE & BENESSERE

### ■ POLIAMBULATORIO IRM

ricerchemediche.it

PIANEZZA - Via Torino, 19 - Tel. 011 9662585

Poliambulatorio per visite specialistiche per tutte le principali patologie (vedi elenco completo sul sito). Diagnostica per immagini, radiologia digitale, ultrasuonografia ecografica, doppler, ecodoppler, TAC multislice, dentascan e virtuale, RM chiusa e aperta, Rieducazione e recupero funzionale: massoterapia, mobilizzazione colonna vertebrale, rieducazione motoria singola e di gruppo, terapia fisica strumentale, terapia antalgica, onde d'urto, tecarterapia. Laboratorio di analisi cliniche. Check-up mini, completi e personalizzati.

**Sconto 20% sugli esami diagnostici, Tariffario speciale riservato per le visite in regime privatistico. Prima visita a €48 su molte specialità.**

Vedi elenco dettagliato in sede e sul sito convenzioniCISL.

### ■ IFOR Centro Fisioterapico Ortopedico Rieducativo

Via Pinelli, 60/A - Tel. 011 480467

fisiochinesiterapia.it

Centro di Terapia Fisica e Riabilitativa che si sviluppa su oltre 1.000 mq, accreditato SSN, per Fisioterapia e Recupero Funzionale, Idrochinesiterapia, Terapie Manuali e Strumentali con le più moderne attrezzature (vedi elenco terapie sul ns. sito).

**Sconto 15% sull'attività privata.**

### ■ ALLENAMENTO

allenamento.net

Via Antinori, 8 - Tel. 320 8355723

**Allenamento** è un **Centro di Psicologia** specializzato nella valutazione, riabilitazione e potenziamento delle funzioni cognitive (memoria, attenzione, linguaggio, funzioni esecutive) tramite un apposito training computerizzato. Sono possibili sedute anche a domicilio, con supervisione del terapeuta via internet. **La convenzione prevede un'agevolazione del 15% sulle sedute singole e sull'abbonamento mensile.**

SCARICA L'APP!



## Segue: SALUTE & BENESSERE

### ■ FARMACIA SAN SALVATORE

[farmaciasansalvatoretorino.it](http://farmaciasansalvatoretorino.it)

Via Nizza, 27 - Tel. 011 6699926 (fermata Metro Marconi)

**Sconto permanente del 20% su tutta la veterinaria e l'omeopatia.**

**Per gli iscritti CISL controllo glicemia e colesterolo gratuito.**

### ■ D.ssa DEBORAH RASTIELLO - Psicologa

[deborah-rastiello.it](http://deborah-rastiello.it)

Via Caramagna, 32 - Tel. 338 2353150

Psicoterapia individuale e di gruppo per **adolescenti, adulti ed anziani** che a causa di una sofferenza psichica (ansia, depressione, somatizzazioni, crisi d'adattamento, lutto ecc..) si trovano in un periodo di difficoltà. **Riabilitazione Neuropsicologica** in caso di: **invecchiamento e demenze, trauma cranico, ictus, parkinson o sclerosi multipla**. Per gli iscritti **agevolazioni sulle varie prestazioni**: seduta di psicoterapia individuale **€ 60** (anzichè 70), seduta di consulenza psicologica: **€ 55** (anzichè 60), somministrazione e valutazione test WAIS **€ 80** (anzichè 100), **sedute a domicilio** (anziani, riabilitazione cognitiva): **€ 70** (anzichè 80).

### ■ STUDIO ABILMENTE D.ssa Gabriella Barilari

[abilmenteriabilitazione.it](http://abilmenteriabilitazione.it)

Via Parini, 5 - Tel. 329 6952003

Studio integrato di logopedia per la cura di molteplici disturbi in Adulti e bambini: della voce, parola, apprendimento, comunicazione e deglutizione, d'ansia e del movimento, di attenzione, memoria e logica, depressione, cefalee, epilessia, malattie cerebrovascolari. Inoltre disturbi di emozioni e di comportamenti.

I professionisti di Abilmente hanno esperienza pluriennale nella gestione dei disturbi di loro competenza e desiderano che il loro studio sia un punto di incontro per persone che condividono lo stesso problema e trovano insieme una soluzione efficace. **Tariffario speciale riservato agli iscritti CISL e loro familiari.**



ORTOPEDIA  
SANITARIA



ELENA CASTELLANI



C.so Siracusa, 127 - Tel. 011 3139853 - 348 7192635  
[www.sanitariaelenacastellani.it](http://www.sanitariaelenacastellani.it)



Calzature predisposte  
per plantari

Ausili riabilitativi

Apparecchi medicali

Cura e igiene  
della persona

Realizzazione plantari

Noleggio ausili e  
apparecchiature

Fisioterapista e  
osteopata in sede

## SPORT, TEMPO LIBERO & CULTURA

### ■ A.S.D. LAPOLISMILE

polismile.it

Corso Siracusa, 10 - Tel. 011 352855

LaPolismile S.S.D. organizza moltissimi corsi sportivi per bambini e ragazzi, tra cui Volley, Basket, Hip Hop, Ginnastica Artistica, multisport, Kung Fu e molto altro, incluso settore agonistico di volley e basket. Inoltre corsi di Ginnastica per adulti, Pilates, Zumba, Fitness, Gag Step, Yoga Fit, Tai Chi Chuan, Balli Caraibici e Danze orientali. Nel periodo estivo scoprite i Camp sportivi tematici (Basket, Volley, HipHop) e **VERDESTATE: CENTRI ESTIVI** per bambini e ragazzi in molte località cittadine (Parco Ruffini, Tesoriera, Gaidano ecc.: consultate l'elenco completo sul sito). **Sconto speciale per i vostri figli iscritti ai Centri Estivi: € 85 a settimana** (anziché € 95), **sconto € 10** sui camp estivi di Basket, Volley e HipHop.

**Agevolazioni particolari sui corsi stagionali per adulti.**

### ■ PALESTRE TORINO

palestretorino.it

- Via Assarotti, 16 - Tel. 011 5627413
- C.so Trapani, 46 - Tel. 011 337109
- P.zza Adriano, 6/A - Tel. 011 19442924
- Via Duchessa Jolanda, 3 - Tel. 011 4346582
- Viale Ceppi, 5 - Tel. 011 19694060 (Villa Glicini)
- Via Braccini, 1 - Tel. 011 5627413 (presso centro CUS)

PALESTRE TORINO dal 1964 è un'affermata e prestigiosa realtà in ambito sportivo. Nelle sue **sei sedi** in città troverete personale altamente qualificato e servizi di eccellenza. Tutti i club sono dotati di **sala pesi** attrezzata, piscina per nuoto e acquafitness, **sale musicali**, **percorso benessere** con sauna e bagno turco, **bar-ristorante** con piatti caldi e freddi e molto altro ancora. Dopo aver eseguito un'accurata anamnesi, il vostro **personal trainer** è in grado di valutare le migliori combinazioni tra tecniche, esercizi e intensità di allenamento, più adatte ai propri obiettivi ed al profilo corporeo, nel rispetto di eventuali patologie od esigenze specifiche. Disponibili **decine di corsi** (tutti accessibili con un solo abbonamento) in vari ambiti: TONIFICAZIONE, COREOGRAFIA, ACQUA, POSTURALE (es. Yoga, Pilates). **Sconto speciale convenzione:** abbonamento **semestrale a € 410** (anziché 500) e **annuale a € 660** (anziché 790).

**CONVENZIONI**  **.IT**

IL SITO PER IL TUO RISPARMIO QUOTIDIANO!

## Segue: SPORT, TEMPO LIBERO & CULTURA

### ■ **Convenzione con strutture**

[costaedutainment.it](http://costaedutainment.it)

#### **COSTA EDUTAINMENT**

#### **ACQUARIO DI GENOVA - GALATA MUSEO DEL MARE:**

**Sconto € 2 sull'ingresso** per ogni tesserato + un accompagnatore

#### **BIGO - BIOSFERA - DIALOGO NEL BUIO:**

**Sconto € 1 sull'ingresso** per ogni tesserato + un accompagnatore.

Per informazioni: 010 2345278.

### ■ **TEATRI ERBA - GIOIELLO**

[torinospettacoli.com](http://torinospettacoli.com)

**Riduzioni su biglietti singoli ed abbonamenti** teatrali per ERBA e GIOIELLO.

Contattate la segreteria di Torino Spettacoli per informazioni dettagliate:

011 6618404.

## TERMOIDRAULICA

### ■ **FLASH GAS PLUS**

**ALPIGNANO** - Via C. Benso Conte di Cavour, 31 - Tel. 011 7490934 - 339 1880070

Assistenza e riparazione caldaie e boiler di tutte le marche in Torino e comuni limitrofi. **Sconto extra del 20%** sulla manutenzione ordinaria: revisione completa con bollino verde, prova fumi e compilazione libretto impianto.

**Sconto 10%** su installazione boiler a gas, caldaie, stufe a pellet e climatizzatori, solare termico, bagni, sanitari, impianti gas ed idraulici.



# FLASH GAS<sup>+</sup> PLUS

Assistenza Tecnica Specializzata  
Boiler - Stufe a gas - Caldaie di ogni marca

**IMMERGAS**

**Beretta**

**syber**

**RIELLO**

**Unical**

**Vaillant**

De Dietrich

**BONGIOANNI**

**JUNKERS**  
BOSCH

**NUOVE**

SCONTI PER  
GLI ISCRITTI **CISL**

Via Cavour, 31 - Alpignano - Tel. 011 7490934 - 339 1880070 - 339 1894054  
e-mail: [info@flashgasplus.com](mailto:info@flashgasplus.com)

## TURISMO & VIAGGI

### WELLNESS TOUR

[wellnesstour.it](http://wellnesstour.it)

**ORBASSANO** - Via Vittorio Emanuele II, 12/B - Tel. 011 9032547

Grazie alla cordialità e alla pluriennale esperienza del personale si analizzano le migliori soluzioni per il viaggio di ciascun cliente, sia individuale che in gruppo, potendo vantare ottimi accordi con i migliori operatori presenti sul mercato.

Biglietteria Ufficiale Trenitalia e generica per ogni altro trasporto.

**Sconto 3% su tutte le quote da catalogo** (non su offerte o last) **sconto 1% sulle offerte.**

**Sconto 20% sui diritti di Agenzia** per i servizi di biglietteria Aerea e Ferroviaria.

Per i viaggi di nozze **gestione Lista Nozze on-line omaggio** (pacchetto base).

**No Diritti di Agenzia sulla biglietteria Navale.**

### HOTEL CAVALIERI

[hotelcavalieribra.com](http://hotelcavalieribra.com)

**BRA** - Piazza Giovanni Arpino, 37 - Tel. 0172 421516

A un passo dal centro storico di Bra, di fronte al parco della Madonna dei Fiori, sorge l'Hotel Cavalieri, il primo **4 Stelle** della città: ambienti dal design classico e che dispongono di installazioni di alta qualità, giardino estivo, centro benessere. Ristorante interno. **Sconto 18%** sulla camera classic dal venerdì alla domenica notte, **Sconto 15%** dal lunedì al giovedì. Supplemento **mezza pensione a € 20** anziché € 28. **Sconto 10%** sul menu alla carta del Ristorante "Il Principe".



Viaggi personalizzati

Liste nozze e buoni regalo

Autonoleggi e autobus

Biglietti aerei, ferroviari, marittimi



**Wellness  
TOUR** viaggia sereno

Via Vittorio Emanuele 12/b ORBASSANO (TO)

**011.9032547** [www.wellnesstour.it](http://www.wellnesstour.it)

## Segue: TURISMO & VIAGGI

### ■ GRIMALDI LINES 081 496444

[grimaldi-lines.com](http://grimaldi-lines.com)

**SCONTO DEL 10%** (diritti fissi esclusi) sull'acquisto dei collegamenti marittimi Grimaldi Lines per **Sardegna, Sicilia, Spagna, Grecia** (per/da Brindisi), **Malta, Marocco e Tunisia**, sconto cumulabile con eventuali promozioni Grimaldi attive al momento della prenotazione. **Per ottenere lo sconto, inserire in sede di prenotazione sul sito GRIMALDI il codice sconto riservato CISL: SCISL195CE8.**

### ■ TERME MANZI HOTEL & SPA

[termemanzihotel.com](http://termemanzihotel.com)

**CASAMICCIOLA TERME** - (ISCHIA) Piazza Bagni, 4 - Tel. 081 994722

“Cinque stelle” tra i più noti dell'isola: camere “deluxe” e “superior” arredate con un riuscito mix tra stile ischitano e lusso raffinato, ampie suites, centro congressi. Dotato di una grande e moderna SPA (nata intorno alla famosa sorgente termale “Gurgitiello”) e di un ristorante stellato Michelin. **Sconti dal 20% al 40%** a seconda dei periodi (consulta il listino su [convenzioniciisl.it](http://convenzioniciisl.it)).

Per usufruire **dello sconto** è necessario **comunicare in sede di prenotazione il CODICE SCONTO riservato CISL: FB19UC.**

### ■ PARCO MARIA HOTEL TERME

[parcomaria.it](http://parcomaria.it)

**FORIÒ** (ISCHIA) - Via Provinciale Panza - Tel. 081 909040

**L'Hotel 4 stelle Parco Maria** di Ischia è uno dei simboli storici dell'accoglienza ischitana: è composto di vari edifici, armoniosamente inseriti in un **parco ricco di palme e carrubi secolari**, tra vigneti, agrumeti e case nella pietra, e offre agli ospiti **90 camere, tre piscine con acqua termale, due ristoranti, sala TV, un'ottima cucina** e un centro benessere con una piccola palestra.

**Sconti dal 20% al 40%** a seconda dei periodi (consulta il listino su [convenzioniciisl.it](http://convenzioniciisl.it)). Per usufruire **dello sconto** è necessario **comunicare in sede di prenotazione il CODICE SCONTO riservato CISL: FB19CU.**

### ■ OTA VIAGGI

[otaviaggi.com](http://otaviaggi.com)

**MILANO** - Via della Moscova, 24 - Tel. 02 29004363

**OTA VIAGGI** è un **tour operator** che da oltre 25 anni propone **mete turistiche ITALIANE** ed è specializzato in **VILLAGGI, HOTEL e RESORT “MARE ITALIA”** con 78 strutture, trattate esclusivamente in Formula Club (No Residence) collocate in particolare in **Sardegna, Puglia, Basilicata, Sicilia, Calabria, Campania e Isola d'Ischia, Abruzzo e Toscana**. Per visionare **i prezzi confidenziali riservati agli iscritti** è necessario richiedere il **CODICE SCONTO** compilando il modulo che trovi nella scheda Ota Viaggi sul sito [convenzioniciisl.it](http://convenzioniciisl.it):  
**[www.convenzioniciisl.it/convenzioni/ota-viaggi/178](http://www.convenzioniciisl.it/convenzioni/ota-viaggi/178)**



**... le SPESE aumentano?  
ora c'è UN SITO che ti fa RISPARMIARE  
ogni volta che lo visiti!**

**Oltre 200 convenzioni  
a disposizione degli ISCRITTI CISL  
e loro familiari per acquisti  
a prezzo scontato  
con la tessera CISL.**



**CONVENZIONI  .IT**

**IL SITO PER IL TUO  
RISPARMIO QUOTIDIANO!**

## Segue: **TURISMO & VIAGGI**

### ■ **ALBERGO GRANADA**

[granadahotel.it](http://granadahotel.it)

**BELLARIA IGEA MARINA** - Via Ovidio, 37 - Tel. 0541 331560

Nel cuore dell'isola pedonale di Igea Marina, a pochi passi dal mare. Sala da pranzo climatizzata, ricche colazioni a buffet, prodotti biologici; tre menù a scelta con piatti di pesce e specialità tipiche della cucina romagnola, buffet di verdure fresche e grigliate. Camere dotate di tutti i comforts.

Per gli iscritti **sconto 10%** fino al 30/6 e dopo il 1/9. **Sconto 5%** dal 1/7 al 3/8 e dal 25/8 al 31/8. Possibilità di soggiorni All Inclusive.

**Riduzioni per i bambini dal 15% al 100%** in relazione all'età e al periodo.

## **VINI**

### ■ **GIANCARLO ROSSO**

**ISOLA D'ASTI** - Via S. Rocco, 62 - Tel. 0141 958430 333 6161362

Da 16 anni consegna a domicilio a Torino e provincia di vini di produzione propria: Barbera, Dolcetto, Grignolino, Bonarda, Moscato, Cortese. Ritiro dei vuoti (che poi vengono accuratamente lavati e sterilizzati) per garantire il massimo risparmio.

**Sconto 10%**. Con un primo ordine di almeno 50 euro **una confezione di vini in bottiglia in omaggio**.



## **UFFICIO CONVENZIONI CISL PIEMONTE**

**Per nuove convenzioni e spazi pubblicitari  
sulla GUIDA CISL TORINO-CANAVESE contatta:**

### **RTP COMUNICAZIONE**

Via Locana, 13/L - 10143 Torino

Tel. 011 77 12 518 - [info@rtpcomunicazione.it](mailto:info@rtpcomunicazione.it)

[rtpcomunicazione.it](http://rtpcomunicazione.it)



*La nostra famiglia da oltre 50 anni,  
si prende cura dei vostri piccoli amici a 4 zampe,  
con impegno, esperienza e tanta passione.*

*Fidatevi di noi, fidatevi del nostro amore per loro.*

*Billie Monge*

**Monge**  
*Il pet food che parla chiaro*

MADE IN ITALY

NO CRUELTY TEST

# Cessione del Quinto, con noi è più facile

Rate fisse, fino a 120 mesi,  
prelievo diretto da stipendio  
o pensione.

Annuncio pubblicitario con finalità promozionale. Per tutte le condizioni contrattuali ed economiche consultare le "Informazioni europee di base sul credito ai consumatori" e i "Set informativi" disponibili presso le Filiali, gli Agenti e sul sito [www.santanderconsumer.it](http://www.santanderconsumer.it), sezione Trasparenza. Salvo approvazione di Santander Consumer Bank.



Grazie alla **convenzione esclusiva**  
tra **Santander Consumer Bank** e **CISL**,  
Leasifin offre agli iscritti **soluzioni**  
**personalizzate a condizioni vantaggiose.**

L'agente in attività finanziaria può svolgere in via esclusiva su mandato diretto di Santander Consumer Bank la promozione e la conclusione di contratti relativi alla concessione di finanziamenti nell'ambito del credito al consumo e assume stabilmente l'incarico di promuovere la conclusione di contratti esclusivamente nel territorio nazionale.

 **800 401 606**  
num. verde da rete fissa  
 **366 774 76 74**  
 **cqs@leasifin.com**  
**[www.leasifin.it](http://www.leasifin.it)**

Leasifin, agente in attività finanziaria di Santander Consumer Bank - iscrizione OAM A2759

 **LEASIFIN**  
CREATORI DI VALORE